



ÉVÉNEMENT
ILLE-ET-VILAINE / RENNES MÉTROPOLE
➤ Du 26 sept au 11 oct. 2015

Festival des Sciences

10^{ème} édition

entrée gratuite

ÉDITO

Du 26 septembre au 11 octobre, pour la 10^{ème} édition du Festival des Sciences, couplé à la 24^{ème} édition de la Fête de la science, ce sont près de 200 événements qui sont programmés cette année dans 33 communes de Rennes Métropole. Une participation croissante depuis le début de l'aventure, de la part des communes, mais aussi des chercheurs, des universités, des associations et des entreprises toujours plus nombreux à participer. Je tiens particulièrement ici à les remercier et à saluer leur engagement.

Une fois de plus la variété des sujets programmés démontre le dynamisme de la culture et de la recherche scientifique sur le territoire de Rennes Métropole. Biologie, santé, biodiversité, physique, chimie, géologie, mathématiques, numérique, histoire, archéologie, art et science... autant de propositions d'animations pour faciliter la rencontre entre le chercheur et le citoyen, entre les sciences et la société. La science peut nous aider à appréhender l'incertitude et à nous rassembler autour de projets communs.

Par l'observation, la manipulation ou l'expérimentation, les nombreux chercheurs et bénévoles présents vous feront vivre la démarche scientifique avec enthousiasme.

Une fois de plus, le public a rendez-vous avec la Science. Nous espérons que, tout comme les communes et les scientifiques intervenants, vous serez toujours plus nombreux à venir !



Emmanuel Couet :
Président de Rennes Métropole

LE FESTIVAL EST ORGANISÉ PAR L'ESPACE DES SCIENCES :

Directeur : **Michel Cabaret** | Coordinatrice dans les communes : **Sandie Lanoë** | Coordinatrice de la Fête de la Science : **Danièle Zum-Folo**
Assistants : **Gaël Le Méhauté** et **Sandrine Besnard** | Animatrice de rencontres : **Maëtte Chantrel** | Conseiller scientifique : **Jacques Rolland**
Régisseur technique : **Gildas Piel** | Chargée de communication : **Julie Zaug**

SOMMAIRE

| | |
|-------------------------------|----|
| CONTACTS DANS LES COMMUNES | 4 |
| LA JOURNÉE SCIENCE ET MUSIQUE | 5 |
| LES ÉVÉNEMENTS | 6 |
| LE VILLAGE DES SCIENCES | 17 |
| LES EXPOSITIONS | 20 |
| LE RÉCAPITULATIF PAR VILLE | 23 |

| DATE | HEURE | TITRE | ICÔNE | COMMUNE | PAGE | ADAPTÉ AU JEUNE PUBLIC |
|--------------------------|--------------|---|---|-----------------------|-----------------|------------------------|
| SAM 26 SEPT. | 8H ET 10H | Sortie découverte « la flore et la faune » | ! ! | CESSON-SÉVIGNÉ | P.6 | 👤 |
| | 10H | Autour des sols archéologiques (visite guidée du site des landes de Cojoux) | ! ! | SAINT-JUST | P.6 | |
| | 10H ET 15H | La vie du compost | ★ ★ | REDON | P.6 | |
| | 11H | Sécurité de l'information et cryptographie | ! ! | MONTGERMONT | P.6 | |
| | 14H | À la découverte de l'origine de la vie : conférence embarquée | ! ! | CESSON-SÉVIGNÉ | P.6 | 👤 |
| | DE 14H A 21H | Journée Science et Musique | ★ ★ | RENNES | P.5 | 👤 |
| | 15H30 | Réchauffement climatique : du constat à l'action | ! ! | RENNES | P.6 | |
| | 18H | Les arbres remarquables de Brocéliande | ! ! | PLÉLAN-LE-GRAND | P.6 | |
| DIM 27 SEPT. | 14H | Voir, toucher, écouter et comprendre... | ! ! | RENNES | P.7 | |
| | 14H | Atelier fouilles archéologiques | ★ ★ | SAINT-JUST | P.7 | 👤 |
| | 16H | Thuletuvalu | ! ! | RENNES | P.7 | |
| LUN 28 SEPT. | 16H30 | Randonnée sur la frange urbaine rennaise | ! ! | RENNES | P.7 | |
| | 20H | Objets connectés pour évaluer sa santé : effet de mode, marketing ou vrai progrès ? | ! ! | RENNES | P.7 | |
| MAR 29 SEPT. | 18H30 | Écosystème côtiers, estuariens et perturbations humaines | ! ! | LE RHEU | P.7 | |
| | 20H | La survie des virus, comment les maîtriser ? | ! ! | FOUGÈRES | P.8 | |
| | 20H30 | L'univers : naissance, contenu et fin | ! ! | BRUZ | P.8 | |
| | 20H30 | De la matière et des calories : vers une nouvelle économie du carbone | ! ! | RENNES | P.8 | |
| | 20H30 | Sous la lumière de la lune, la lune dans tous ses états | ! ! | SAINT-MALO | P.8 | |
| | MER 30 SEPT. | 10H | Que voyez-vous ? | ★ ★ | PLÉLAN-LE-GRAND | P.8 |
| 14H | | Le métier d'ingénieur(e) | ! ! | RENNES | P.8 | |
| 17H | | L'Ogresse | ! ! | LA-CHAPELLE-THOUARULT | P.8 | 👤 |
| 18H30 | | La Lune est blanche | ! ! | RENNES | P.9 | |
| 18H30 | | La lumière et les cycles comportementaux | ! ! | RENNES | P.9 | |
| JEU 1 ^{ER} OCT. | | 8H30 | Des eaux naturelles aux eaux potables : quel chemin ? | ! ! | BRUZ | P.9 |
| | 18H | Un parcours dans les collections scientifiques anciennes du Lycée Émile Zola | ! ! | RENNES | P.9 | |
| | 18H30 | Des pesticides dans l'océan | ! ! | RENNES | P.9 | |
| | 20H30 | De la géologie aux sols : qu'est-ce que la maladie du « tertiaire » ? | ! ! | CHAVAGNE | P.9 | |
| | 20H30 | Les services rendus par les sols à l'humanité | ! ! | SAINT-MALO | P.9 | |
| | 20H45 | Le ventre notre deuxième cerveau | ! ! | ACIGNÉ | P.9 | |
| | VEN 2 OCT. | 20H | Lumière, plasmas de l'espace, et mathématiques | ! ! | LAILLÉ | P.10 |
| 20H | | JPEG c'est pas sorcier, au cœur de la photographie | ! ! | ORGÈRES | P.10 | |

LÉGENDE

- LE MONDE DU VIVANT
- SCIENCES HUMAINES
- MATHS ET RÉSEAUX
- TERRE ET UNIVERS
- MATIÈRE ET ÉNERGIE

- ★ ★ ANIMATION
- ! ! VISITE - SORTIE
- ! ! RENCONTRE
- ! ! FILM
- ! ! SPECTACLE
- 👤 ADAPTÉ AU JEUNE PUBLIC

| | | | | |
|-------------------|----------------------|---|----------------------------|------|
| SAM 3 OCT. | 9H30 | Sortie mycologique dans la forêt de Thorigné-Fouillard | THORIGNÉ-FOUILLARD | P.10 |
| | 10H30 | Produire du biogaz à partir de déchets | BETTON | P.10 |
| | 11H | Sur les traces de la mémoire | BRÉCÉ | P.10 |
| | 14H | Voir, toucher, écouter et comprendre | RENNES | P.10 |
| | 14H30 | Que voyez-vous ? | PLÉLAN-LE-GRAND | P.10 |
| | 14H30 | Quand les pierres parlent... Balade géologique dans le centre-ville de Fougères | FOUGÈRES | P.11 |
| | 15H | Terre des Ours | PARTHENAY-DE-BRETAGNE | P.10 |
| | 10H, 12H ET 15H | Fabriquer soi-même son vernis | PIPRIAC | P.11 |
| | 9H30, 11H 14H, 15H30 | Sur les traces d'un antibiotique | FOUGÈRES | P.11 |
| | 20H30 | L'abécédaire de la préhistoire | SAINT-JUST | P.11 |
| DIM 4 OCT. | 14H | Hermine-Bretagne, un navire de recherche dédié à l'archéologie sous-marine | SAINT-MALO | P.11 |
| | 14H30 | NFS Noise Field Synthesis, interface sonore immersive | BECHEREL | P.11 |
| | 16H15 | Les expériences spectaculaires du lutin Lunettes | BECHEREL | P.11 |
| LUN 5 OCT. | 16H30 | Mathématiques et lumière | LAILLÉ | P.11 |
| MAR 6 OCT. | 17H | Science et santé : quels métiers ? | RENNES | P.12 |
| | 17H30 | Mathématiques et lumière | PACÉ | P.12 |
| | 20H | Le médicament vétérinaire : un produit à risque ? | FOUGÈRES | P.12 |
| | 20H | Modèle Turing | MORDELLES | P.12 |
| | 20H | Chimie, nature & cie | NOYAL-CHATILLON-SUR-SEICHE | P.12 |
| | 20H30 | L'évolution des espèces | RENNES | P.12 |
| | 20H45 | Une machine de Turing construite et programmable | MORDELLES | P.12 |
| | 20H | Que voyez-vous ? | PLÉLAN-LE-GRAND | P.12 |
| MER 7 OCT. | 14H | Randonnée sur la frange urbaine rennaise | RENNES | P.12 |
| | 14H30 | Un parcours dans les collections scientifiques anciennes du lycée Émile Zola | RENNES | P.13 |
| | 15H | À la découverte des énergies renouvelables | CHARTRES-DE-BRETAGNE | P.13 |
| | 15H | Pilouface | NOUVOITOU | P.12 |
| | 18H | Découvrez et participez à Wikipédia | SAINT-GILLES | P.13 |
| | 20H | Le Rhône, la renaissance d'un fleuve | NOUVOITOU | P.13 |

| | | | | | |
|------------------------------|-------------------|---|--|-----------|------|
| JEU 8 OCT. | 14H | Une machine de Turing construite et programmable | RENNES | P.13 | |
| | 18H | Les instruments scientifiques anciens racontent quelques histoires de la lumière | RENNES | P.13 | |
| | 18H30 | À la recherche des herbiers cachés en Bretagne | RENNES | P.13 | |
| | 20H | La fibre optique « télécommunications optiques, infrastructure de l'internet global » | RENNES | P.13 | |
| | 20H | Des insectes au service de la gestion des déchets et de la production de protéines | VEZIN-LE-COQUET | P.14 | |
| | 20H | Itinéraires citadins d'enfants en mode GPS | L'HERMITAGE | P.14 | |
| | 20H30 | Verre et lumière | SAINT-ERBLON | P.14 | |
| | VEN 9 OCT. | 9H | Visite de l'agence de conduite des réseaux d'électricité de Rennes | RENNES | P.14 |
| | | 17H30 ET 20H | Des abeilles et des hommes | CHANTEPIE | P.14 |
| | | 20H | L'ortie, vers un jardin sauvage | CINTRÉ | P.14 |
| 20H | | À la découverte du métier de chercheur en éthologie | LAILLÉ | P.14 | |
| 20H30 | | Sur nos traces | BOURGBARRÉ | P.15 | |
| 20H30 | | Cachez-moi ce crâne | SANT-GILLES | P.15 | |
| SAM 10 OCT. | 10H ET 14H | Les microbes utiles : dans la station d'épuration | MELESSE | P.15 | |
| | 10H30 | Combien pèse un nuage ? | LA-CHAPELLE-THOUARAU | P.15 | |
| | 11H ET 14H30 | 25 siècles de lumière(s) | RENNES | P.15 | |
| | 11H | Somnolence – quand le cerveau n'en fait qu'à sa tête | BRÉCÉ | P.15 | |
| | 14H30 | Que voyez-vous ? | PLÉLAN-LE-GRAND | P.15 | |
| | 14H30 ET 16H30 | Lumière sur la galerie de zoologie de l'Université de Rennes 1 | RENNES | P.15 | |
| | 14H30 ET 16H30 | Lumière sur la galerie des instruments scientifiques de l'Université de Rennes 1 | RENNES | P.16 | |
| | 17H | Qu'est-ce qu'un chercheur ? Qu'est-ce que la recherche sur la lumière en Bretagne ? | PACÉ | P.16 | |
| SAM 10 ET DIM 11 OCT. | DE 14H À 19H | Gratuité à l'Espace des sciences et au musée de Bretagne | RENNES | P.16 | |
| | DE 14H À 19H | Village des sciences | RENNES | P.17 | |
| | 9H ET 14H | Quand la mer produit de l'électricité | LA RICHARDAIS | P.16 | |
| DIM 11 OCT. | 14H | Voir, toucher, écouter et comprendre... | RENNES | P.16 | |
| | 14H30 ET 16H30 | La serre botanique de l'Université de Rennes 1 | RENNES | P.16 | |
| | 14H30 ET 16H30 | Explorez l'histoire au musée de géologie | RENNES | P.16 | |

LES EXPOSITIONS (ACCESSIBLES AUX HORAIRES D'OUVERTURE DES LIEUX D'ACCUEIL)

| | | | |
|---|---|----------------------|------|
| DU 2 SEPTEMBRE AU 4 OCTOBRE | Expériences photographiques autour de la lumière | ACIGNÉ | P.20 |
| DU 9 SEPTEMBRE AU 3 OCTOBRE | Le laboratoire de merlin : force et lumière | SAINT-ERBLON | P.20 |
| DU 26 AU 27 SEPTEMBRE | Le Néolithique et l'âge du Bronze vus du ciel dans l'Ouest de la France | SAINT-JUST | P.20 |
| DU 28 SEPTEMBRE AU 21 NOVEMBRE | 25 siècles de Lumière(s) | RENNES | P.20 |
| DU 28 SEPTEMBRE AU 16 OCTOBRE | L'archéologie préventive | BOURGBARRE | P.20 |
| DU 28 SEPTEMBRE AU 25 OCTOBRE | La couleur, les illusions | PLELAN-LE-GRAND | P.20 |
| DU 29 SEPTEMBRE AU 9 OCTOBRE | Le Néolithique et l'âge du Bronze vus du ciel dans l'Ouest de la France | CHARTRES-DE-BRETAGNE | P.20 |
| DU 29 SEPTEMBRE AU 10 OCTOBRE | Que la lumière soigne ! | PACÉ | P.20 |
| DU 1^{ER} AU 30 OCTOBRE | JPEG c'est pas sorcier, au cœur de la photographie numérique | ORGERES | P.20 |
| DU 1^{ER} AU 15 OCTOBRE | L'eau H2O | NOUVOITOU | P.21 |
| DU 1^{ER} AU 27 NOVEMBRE | Terre Mère | RENNES | P.21 |
| DU 3 AU 31 OCTOBRE | Tous vivants, tous différents | CHANTEPIE | P.21 |
| DU 5 AU 10 OCTOBRE | De l'herbe au lait | CORPS-NUDS | P.21 |
| DU 7 AU 16 OCTOBRE | LEDs City | ACIGNE | P.21 |
| DU 10 AU 11 OCTOBRE | Du Courlis cendré au Hibou des marais | CINTRE | P.21 |
| 19 OCTOBRE | Train du climat | SAINT-MALO | P.22 |

L'Espace des sciences remercie toutes les communes et les lieux d'accueil participant au FESTIVAL des SCIENCES :



ACIGNÉ

Mairie : 02 99 04 30 00 - Place de la mairie
Cinéma Le Foyer : Rue du Stade
Pôle Enfance « La Passerelle » :
Avenue Abbé Barbedet



BÉCHEREL

Maison du Livre et du Tourisme :
02 99 66 65 65 - 4 route de Montfort



BETTON

Médiathèque Théodore Monod :
02 23 27 41 02 - 5, bis rue du Vau-Chalet



BOURBARRÉ

Mairie : 02 99 57 66 96 - 1, rue des sports
Salle Le Béardon :
Les Dômes de l'Isse - Route de Corps-Nuds



BRÉCÉ

Médiathèque Vent de Culture :
02 99 62 10 31 - 2, rue des quatre vents



BRUZ

Médiathèque : 02 99 05 30 60
10 av du général de Gaulle
École des métiers de l'environnement :
02 99 05 88 00 - avenue Robert Schuman



CESSON-SÉVIGNÉ

Stade d'eau vive :
02 23 45 18 18 - 2 rue de Paris
Domaine de Tizé (à proximité Lycée St Etienne)



CHANTEPIE

Médiathèque : Maison pour tous
02 99 41 05 67 - 86 avenue André Bonnin



CHARTRES-DE-BRETAGNE

Mairie : 02 99 77 13 00
Médiathèque : 1, rue de La Conterie



CHAVAGNE

Espace Chateaubriand :
02 99 64 24 11 - Rue de l'avenir



CHEVAIGNE



CINTRÉ

Mairie : 02 99 64 16 31 - 7, Place du Chêne Vert



CORPS-NUDS

Mairie : 02 99 44 00 68
Bibliothèque municipale :
02 99 44 03 57 - 1 rue de Janzé



FOUGÈRES

Médiathèque La Clairière : 02 23 51 10 90
2 Esplanade Chaussonnières
Laboratoire Anses : 02 99 17 27 47
10b rue Claude Bourgelat - Javené
Office du tourisme : 02 99 94 12 00
2, rue nationale



L'HERMITAGE

Mairie : 02 99 78 66 66
Salle le Vivier : Rue du lavoir



LA CHAPELLE-THOUARULT

Mairie : 02 99 07 61 41 rue du commerce
Salle SOICIP (Salle d'activités
socio-culturelles)



LA RICHARDAIS

EDF - Espace Découverte :
02 99 16 37 14 - Usine marémotrice de la Rance



LAILLÉ

Mairie : 02 99 42 57 10
Salle du Point 21 : 21 rue du Point du Jour



LE RHEU

Médiathèque « L'Autre Lieu » :
02 23 42 39 60 - 8, rue du Docteur Wagner



LE VERGER



MELESSE

Mairie : 02 99 13 26 26
Station d'épuration de Melesse :
Route des Guimondières



MONTGERMONT

Espace évasion :
02 99 23 78 07 - 2, rue de la motte



MORVELLES

Centre Culturel l'Antichambre :
02 23 41 27 06 - 85, avenue du Maréchal Leclerc



NOUVOITOU

Mairie : 02 99 37 65 18
3 place de l'église
Salle Le Bocage : av. Jean Langlois



NOYAL-CHATILLON SUR-SEICHE

Médiathèque La Source :
02 99 05 26 30 - 6, rue de Vern



ORGÈRES

Espace culturel Le Belvédère :
02 99 05 78 02 - 5 place de l'église



PACÉ

Médiathèque : 02 99 85 51 10
Chemin de la Métaireie



PARTHENAY-DE-BRETAGNE

Mairie : 02 99 69 91 53 - 2 rue Principale
Bibliothèque : 02 99 69 91 07
2 rue Principale



PIPRIAC

La boutique solidaire :
9 rue des Dolmens



PLÉLAN-LE-GRAND

Médiathèque Julien Gracq :
18 Rue nationale



PONT-PÉAN



REDON

5 rue Charles Sillard



RENNES

Les Champs Libres : 02 23 40 66 00
10 cours des Alliés

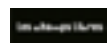

Bibliothèque



Commission Culture Scientifique et
Technique, UR1 : 02 23 23 56 94 - Campus de
Beaulieu, 263 avenue du Général Leclerc
Bibliothèque universitaire Sciences et
Philosophie de l'Université de Rennes 1 :
02 23 23 34 43 - Campus de Beaulieu, 18 avenue
Charles Foulon



Destination Rennes - office de tourisme,
Chapelle Saint-Yves :

11, rue Saint-Yves
Ecocentre de la Taupinais :
Chemin de la Taupinais



Maison des associations :
02 23 40 02 50 - 6, cours des alliés



ERDF : 02 23 40 68 09



Conservatoire du Patrimoine Hospitalier de
Rennes : 06 12 99 37 77 - 2 rue de l'Hôtel Dieu



L'Exploratoire : 02 99 67 00 67 2 Cours des Alliés



Cité scolaire Emile-Zola :

02 23 40 67 86 - 2 Avenue Janvier



Le Diapason : 02 23 23 55 68 Allée Maret

CentraleSupélec : Avenue de la boulaie

Fac pasteur : 2, rue pasteur



SAINT-ERBLON

Mairie : 02 43 06 44 40
Médiathèque :
1, Rue Frédéric Deschamps



SAINT-GILLES

Mairie : 02 99 64 63 27
Le Sabot d'Or : Le Pont Hazard
Espace multimédia :
2 rue de la Prouverie



SAINT-JUST

Maison Nature et Mégalithe :
02 99 72 69 25 - 10, allée des Cerisiers



SAINT-MALO

Adramar : 02 99 40 85 66 - Hangar
à Tabac, Chaussée des Corsaires
Quai Surcouf, au niveau du quai Terre Neuve
La Grande Passerelle :
02 99 40 71 11 - Rue Théodore Monod
Théâtre de Saint-Malo :
02 99 81 62 61 - 6, Place Bouvet



SAINT-SULPICE-LA-FORET



THORIGNÉ-FOUILLARD

Mairie : 02 99 62 47 43
Forêt de Rennes :
Parking de la Juteauderie



VEZIN-LE-COQUET

Mairie : 02 99 64 52 78
Centre d'activités
socio-culturelles le Tempo :
8, rue de Rennes Contour de l'église



VITRÉ



Samedi
26 septembre



La Journée Science et Musique vous propose, le temps d'un après-midi, une immersion scientifique et festive dans les technologies de la musique et des sons. Conférences et ateliers se succéderont, avant de conclure la journée par un concert. Le thème de cette année, « Son des villes, son des chants », vous fera voir votre environnement quotidien d'un autre œil !

DE 14H À 21H RENNES MAISON DES ASSOCIATIONS

INITIÉE ET ORGANISÉE PAR L'IRISA, LA JOURNÉE SCIENCE ET MUSIQUE VOUS PRÉSENTE UNE NOUVELLE SÉRIE D'ACTIVITÉS ENTIÈREMENT GRATUITES ! AU PROGRAMME CETTE ANNÉE :

14h-18h30 : Conférences et Ateliers

Son des villes, son des chants : la programmation de cette année met l'accent sur le son dans l'espace urbain, vaste sujet de recherche et de création...

Vous aurez ainsi l'occasion de découvrir :

- Comment le robot NAO se repère grâce au son
- Les différents moyens de gérer la pollution sonore
- Les secrets du design des sons qui nous entourent
- Comment le son et l'image peuvent nous plonger dans une réalité virtuelle parfaite
- Comment un compositeur de musique peut utiliser l'espace urbain allié à de la technologie de pointe dans ses œuvres
- Les liens que le scientifique dégage entre musique et émotions
- Et bien d'autres choses...

Le Bon Accueil de Rennes animera un atelier particulièrement destiné au jeune public.

18h30-20h : Buffet apéritif

Un buffet apéritif vous sera offert, durant lequel vous pourrez discuter et échanger avec les intervenants de la journée.

20h : Concert : « The Dave Malis Project »

Sur les traces bitumées et outre atlantiques du sonneur New Yorkais Dave Malis, le bombardiste Stéphane Hardy dévoile un nouvel axe de sa cartographie des cultures, en perpétuelle ébullition.

<http://www.arboreetsens-spectacle vivant.com/#!dave-malis-project/c11pr>

Nous vous attendons nombreux pour cette édition 2015 de la Journée Science et Musique ! Rendez-vous dès maintenant sur <http://jsm.irisa.fr> pour plus d'information.

Samedi 26 septembre



8H ET 10H CESSON-SÉVIGNÉ

DOMAINE DE TIZÉ (À PROXIMITÉ DU LYCÉE ST ETIENNE)

SORTIE DÉCOUVERTE « LA FLORE ET LA FAUNE »

Louis Diard, botaniste, et Samuel Cauchard (pôle environnement de la ville de Cesson-Sévigné)

Ceinturé par l'eau, l'espace de nature de la Grande Isle renferme de nombreux milieux : haies bocagères, fourrés, zones enherbées, bords de rivière... Découvrez ce milieu entre « terre et eau » avec les particularités de la flore locale et des espèces d'oiseaux qui vivent dans ces lieux.

Réservation au 02 99 83 52 20



© Cesson-Sévigné



10H SAINT-JUST

RENDEZ-VOUS PLACE DE L'ÉGLISE

AUTOUR DES SOLS ARCHÉOLOGIQUES

Aurora Leroux, médiatrice en archéologie (CPIE Val de Vilaine)

Quels matériaux se conservent 5000 ans dans le sol à Saint-Just ? Quels sont ceux qui disparaissent ? Comment les menhirs tiennent debout ? Cette visite aborde le sol archéologique et vous propose de comprendre comment les archéologues peuvent interpréter les traces laissées par les populations du Néolithique sur les Landes de Cojoux.

Réservation au 02 99 72 69 25



© CPIE Val de Vilaine



14H CESSON-SÉVIGNÉ

STADE D'EAUX VIVES À CESSON-SÉVIGNÉ

À LA DÉCOUVERTE DE L'ORIGINE DE LA VIE : CONFÉRENCE EMBARQUÉE

Abdelkader Ainouche et Agnès Schermann, biologistes (Laboratoire EcoBio, Osur, Université de Rennes 1, CNRS)

Le long d'un parcours en canoë sur la Vilaine, apprenez à reconnaître les principales espèces de ces milieux aquatiques, les adaptations qui permettent leur survie et les interactions qu'elles ont entre elles et avec les hommes.

À partir de 8 ans • Réservation au 02 99 83 52 20



© Lucas-Médéric



10H ET 15H REDON

5, RUE CHARLES SILLARD

LA VIE DU COMPOST

Pierre Tiger, animateur (CPIE Val de Vilaine)

Moins de déchets produits, c'est : moins d'énergie consommée, moins de gaz à effet de serre rejetés pour les transporter et les traiter, moins de matières premières et de ressources naturelles gaspillées, moins d'argent dépensé pour les traiter. Des solutions existent pour réduire nos déchets, et si le compost était l'une d'entre elles ?...

Réservation au 02 99 72 69 25

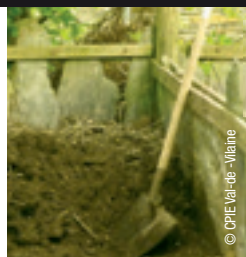

© CPIE Val de Vilaine



11H MONTGERMONT

ESPACE EVASION - LES GLÉNAN

SÉCURITÉ DE L'INFORMATION ET CRYPTOGRAPHIE

Sylvain Duquesne, mathématicien (Irmar, Université de Rennes 1, CNRS)

Quel est l'avenir de la cryptographie ? Découvrez les principes de bases et les utilisations de cette discipline dans la vie courante. Une rencontre qui vous présentera aussi certains types d'attaques sur nos systèmes actuels (GSM, WIFI, DVD)...

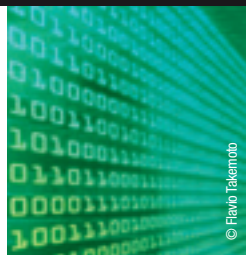

© Flavio Takemoto



18H PLÉLAN-LE-GRAND

MÉDIATHÈQUE JULIEN GRACQ

LES ARBRES REMARQUABLES DE BROCÉLIANDE

Daniel Kempa, auteur (CPIE Brocéliande)

Rencontrez Daniel Kempa autour du livre : « Les arbres remarquables du Morbihan ». L'occasion d'évoquer le travail de recensement scientifique des arbres présentés dans cet ouvrage, ainsi que de vous sensibiliser à la préservation de notre environnement...



© E.Barthier



© GIEC

RÉCHAUFFEMENT CLIMATIQUE : DU CONSTAT À L'ACTION ?

Jean Jouzel, climatologue (CEA Saclay)

Quelles sont les conséquences du réchauffement à venir, plus particulièrement pour notre pays ? Quelles initiatives ont été prises sur le plan de la lutte contre le réchauffement climatique et de l'adaptation ? Jean Jouzel expliquera les conclusions présentées par le groupe scientifique du GIEC approuvées en septembre dernier à Stockholm. De quoi préparer les négociations internationales et les objectifs de la Conférence Climat 2015 COP21 qui sera accueillie par la France.

Dans le cadre des Champs Contre Champs en partenariat avec l'Espace des sciences.

Réservation au 02 23 40 66 00

15H30 RENNES LES CHAMPS LIBRES – SALLE HUBERT CURIEN

EN LIEN AVEC L'ÉVÉNEMENT « LA PLUIE ET LE BEAU TEMPS », ESPLANADE CHARLES DE GAULLE, DU 26 AU 28 SEPTEMBRE.

Organisé en vue de la 21^{ème} conférence des parties à la convention (COP21) sur le réchauffement climatique, le mouvement France nature et environnement (FNE) vous propose de visiter son village situé à Esplanade Charles de Gaulle ! Au programme : concerts, arts de rue, démonstrations sportives, marché, ferme, village des enfants ; le tout dans le but d'échanger et de découvrir les solutions proposées par les associations, les collectivités et les entreprises concernant le réchauffement climatique.

Dimanche

27 septembre



14H RENNES
CPHR - HÔTEL-DIEU

VOIR, TOUCHER, ÉCOUTER ET COMPRENDRE...

Annic'k Le Mescam (CPHR)

Le développement de la santé a toujours été une préoccupation en Bretagne. Son histoire est riche de recherches, de réalisations et d'enseignements, elle constitue un véritable patrimoine local et régional. Le Conservatoire du Patrimoine Hospitalier de Rennes (CPHR), vitrine culturelle locale sur l'évolution de la santé et des techniques de soins, vous ouvre ses portes le temps d'une visite !
Réservation au 06 12 99 37 77



14H SAINT-JUST
MAISON NATURE ET MÉGALITHES

ATELIER FOUILLES ARCHÉOLOGIQUES

Aurore Leroux, médiatrice en archéologie (CPIE Val de Vilaine)

Partez à la découverte des fouilles archéologiques : comprendre pourquoi les archéologues doivent creuser dans le sol pour trouver des traces du passé, apprendre les méthodes de fouille et comment les vestiges se conservent...

Réservation au 02 99 72 69 25



16H RENNES
LES CHAMPS LIBRES - SALLE HUBERT CURIEN

THULETUVALU Un documentaire de Matthias von Gunten (96min, 2014, HesseGreutert Film AG)

Deux pays, en marge de notre Terre, font les gros titres à cause du changement climatique : Thulé (Groenland) et Tuvalu (une île du Pacifique). Alors que, pour nous, le réchauffement de la planète n'a d'existence que dans les médias, il bouleverse complètement le quotidien des habitants de Thulé et de Tuvalu. Découvrez comment ils doivent renoncer à leur mode de vie traditionnel pour affronter un avenir incertain...

Projection suivie d'une rencontre avec Emmanuel Hussenet, directeur du programme « Hans, île Universelle », guide d'expéditions polaires et écrivain.

Dans le cadre des Docs en stock au musée de Bretagne • En lien avec « La Pluie et le Beau Temps » • Réservation au 02 23 40 66 00



Lundi

28 septembre

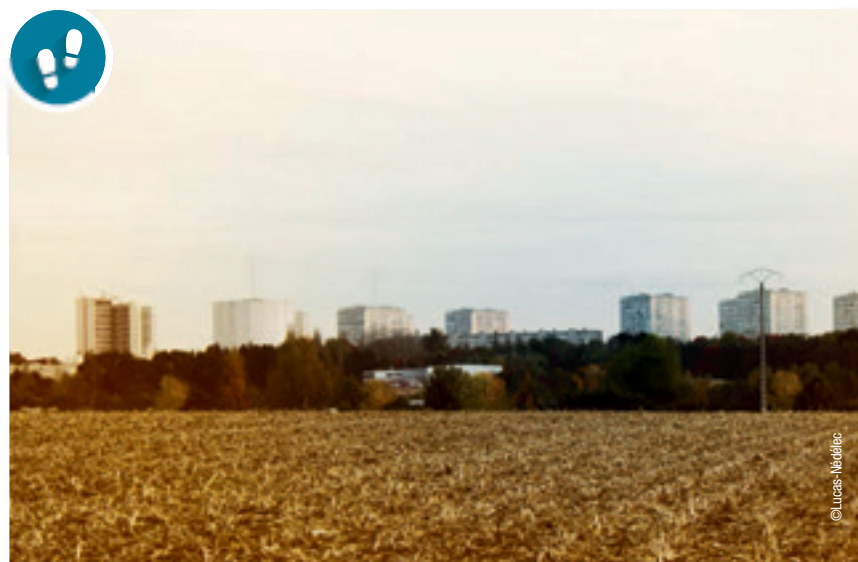

RANDONNÉE SUR LA FRANGE URBAINE RENNAISE

Yvon Le Caro, géographe (Laboratoire Eso, Université Rennes 2, CNRS)

À partir de la station de métro Kennedy, deux heures de balade pédestre vous sont proposées dans la campagne au-delà de la rocade. Une découverte des paysages du bocage breton, des cultures, des structures maraîchères et des jardins familiaux... L'occasion de réfléchir aux articulations possibles entre l'agriculture et la ville.

Réservation au 02 23 40 67 86 • Visite de 2h

16H30 RENNES RENDEZ-VOUS MÉTRO KENNEDY



20H RENNES
L'EXPLORATOIRE

OBJETS CONNECTÉS POUR ÉVALUER SA SANTÉ : EFFET DE MODE, MARKETING OU VRAI PROGRÈS ?

Olivier Lavastre, chimiste (IETR, Université de Rennes 1, CNRS, Insa, Supélec)

De nombreux objets connectés sont maintenant commercialisés : comment marchent-ils ? Sont-ils fiables ? Que fait-on des données collectées ? Répondent-ils à une demande de la population ou bien sont-ils proposés pour créer un nouveau marché ? Quel est leur impact dans les domaines de la santé et du bien-être ?

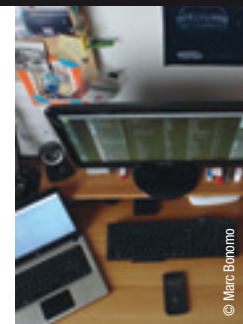

Mardi

29 septembre



18H30 LE RHEU
AUDITORIUM DE L'AUTRE LIEU

ÉCOSYSTÈMES CÔTIERS, ESTUARIENS ET PERTURBATIONS HUMAINES

Olivier Le Pape, écologue (Laboratoire ESE, Inra, Agrocampus Ouest, Osur)

Les écosystèmes du littoral ont une productivité inégalée sur la planète. Quelles sont leurs fonctions naturelles pour les ressources vivantes aquatiques ? Découvrez ces milieux ainsi que les conséquences des activités humaines (aménagement côtiers, rejets de polluants chimiques, excès de nitrate...) sur ces écosystèmes menacés.



Mardi 29 septembre (suite)



20H FOUGÈRES
MÉDIATHÈQUE

LA SURVIE DES VIRUS, COMMENT LES MAÎTRISER ?

Pierre Maris, directeur-adjoint (Anses)

Présents partout sur la planète, les virus sont de véritables champions de la mondialisation ! C'est le virus de la variole qui a contribué à la perte des Aztèques face aux conquistadors ! La grippe espagnole a tué en 1918 et 1919 plus de 30 millions de personnes ! Le virus Ebola fait des ravages depuis 40 ans ! Les gripes et gastro-entérites nous atteignent chaque hiver ! Pourquoi survivent-ils dans nos environnements et pourquoi est-il si difficile de les détruire ?

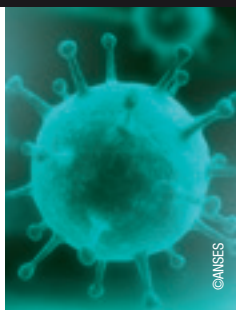

20H30 BRUZ
MÉDIATHÈQUE MUNICIPALE

L'UNIVERS : NAISSANCE, CONTENU ET FIN

Erwann Carvou, physicien (IPR, Université de Rennes 1, CNRS)

Si l'univers a un début, très chaud et dense, il aura aussi une fin. Mais comment seront ses derniers instants ? Chauds comme sa naissance ? Ou bien froids et mornes ? Vous verrez ici l'évolution de l'univers, de sa naissance aujourd'hui, ainsi que ses fins possibles, et la façon dont son contenu, matière et énergie, influence son évolution.

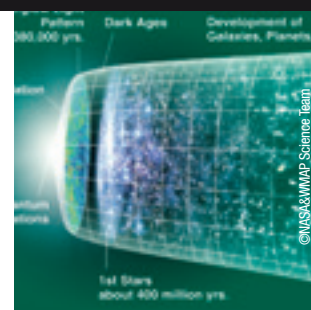

20H30 RENNES
LES CHAMPS LIBRES - SALLE HUBERT CURIEN

DE LA MATIÈRE ET DES CALORIES : VERS UNE NOUVELLE ÉCONOMIE DU CARBONE

Jean-Luc Duplan, expert en biomasse (IFP Énergies nouvelles de Lyon, ANCRE)

Au-delà de ses vertus alimentaires prioritaires, la biomasse, sous toutes ses formes (plantes sucrières et amylacées, oléagineuses, bois, pailles, algues...) constitue une importante réserve d'énergie et de matière première. De nouvelles technologies sont actuellement explorées... le renforcement des bio-industries est inéluctable pour répondre aux nouveaux défis planétaires.

Dans le cadre des mardis de l'Espace des sciences

Réservation au 02 23 40 66 00

En partenariat avec CBB Capbiotek et l'UIC Ouest Atlantique



20H30 SAINT-MALO
LA GRANDE PASSERELLE - CINÉMA

LA LUNE DANS TOUS SES ÉTATS : SOUS LA LUMIÈRE DE LA LUNE

Un documentaire de Alexander Abella (52min, 2014, Camera Lucida)

Ce documentaire traite de l'évolution du regard de l'homme sur la lune de la préhistoire jusqu'à la révolution copernicienne. L'exploration de la relation riche et complexe que l'homme entretient avec la Lune depuis l'aube de l'humanité jusqu'à aujourd'hui à travers des témoignages de spécialistes...

Projection suivie d'une rencontre avec Bernard Melguen, astronome (Université de Nantes)



Mercredi 30 septembre



10H PLÉLAN-LE-GRAND
MÉDIATHÈQUE JULIEN GRACQ

QUE VOYEZ-VOUS ?

Animation proposée par la Médiathèque

La médiathèque vous propose de partir à la découverte de la lumière et des couleurs ! Une série d'ateliers de bricolage, création artistique et d'expériences...

Pour les enfants de 4 à 10 ans

Réservation au 02 99 61 80 03



14H RENNES
L'EXPLORATOIRE

LE MÉTIER D'INGÉNIEUR(E)

Olivier Ridoux, mathématicien (Irisa, Université de Rennes 1)

Fonction à multiples facettes, ingénieur est bien plus qu'une profession scientifique. Un ingénieur est amené à toucher à plusieurs domaines de compétences : agriculture, architecture, automobile, électrique, optique, robotique, mécanique, télécommunications...

Partez à la découverte de ce métier aux nombreuses possibilités !



L'Ogresse

L'OGRESSE - UN CONTE SCIENTIFIQUE SUR LE DÉVELOPPEMENT DURABLE

Association les Atomes Crochus (Avec Violaine Brébion, texte de Francine Pellaud)

Occhidiane est une princesse bien gourmande. Si gourmande qu'elle en devient énorme. Si énorme qu'elle doit sans cesse agrandir ses châteaux. Pour assouvir son énorme appétit, tous les gens du royaume, puis tous les gens de la Terre cultivent, élèvent, détruisent...

À partir de 7 ans

17H LA CHAPELLE-THOUARULT SALLE SOCIO





18H30 RENNES
ECOCENTRE DE LA TAUPINAIS

LA LUMIÈRE ET LES CYCLES COMPORTEMENTAUX

Sophie Lumineau, éthologue
(Laboratoire Ethos, Université de Rennes 1, CNRS)

Quel est l'impact de la lumière sur les cycles comportementaux ? Qu'est-ce que l'horloge biologique ? Découvrez ici les différents types d'organisation temporelle qui régissent l'activité des organismes vivants, y compris de l'homme...



© Lumineau



18H30 RENNES
LES CHAMPS LIBRES - SALLE HUBERT CURIEN

LA LUNE EST BLANCHE, RÉCIT ILLUSTRÉ D'UNE AVENTURE POLAIRE

François Lepage, photographe, Emmanuel Lepage, dessinateur et scénariste de Bandes dessinées, et Yves Frenot, directeur de l'Institut polaire français

L'Antarctique. Le sixième continent. Le plus sec, le plus froid, le plus difficile d'accès. Le monde des extrêmes. C'est en 2011 qu'Yves Frenot, invite François et Emmanuel Lepage à intégrer une mission scientifique en Terre-Adélie. Leur mission ? Réaliser une bande dessinée qui témoignerait du travail des savants...

Dans le cadre des rencontres de la Bibliothèque
Réservation au 02 23 40 66 00



© Lepage

Jeudi
1er octobre



8H30 BRUZ
ÉCOLE DES MÉTIERS DE L'ENVIRONNEMENT

DES EAUX NATURELLES AUX EAUX POTABLES : QUEL CHEMIN ?

Gérard Huillery, enseignant (EME)

Des eaux naturelles aux eaux potables : comment les caractériser ? Qu'est-ce que la potabilisation ? Visitez les laboratoires de l'EME et assistez à une présentation animée des analyses courantes et de pilotes représentant une chaîne d'opérations de potabilisation !
Réservation au 02 99 05 88 00



© EME



20H30 CHAVAGNE
SALLE DU CONSEIL MUNICIPAL, ESPACE CHATEAUBRIAND

DE LA GÉOLOGIE AUX SOLS : QU'EST-CE QUE LA MALADIE « TERTIAIRE » ?

Jean-Michel Schroetter, géologue et cartographe (BRGM Bretagne)

Il y a 60 millions d'années, les granites et schistes du massif armoricain étaient atteints d'une maladie grave : la maladie du Tertiaire. Ces roches dures étaient rétrogradées en sables ou argiles, une altération de « l'épiderme de la Terre » qui supporte tous les enjeux sociétaux. Découvrez le lien entre le sous-sol rocheux et le sol qui se trouve sous nos pieds...



© BRGM



18H RENNES
LYCÉE EMILE ZOLA

UN PARCOURS DANS LES COLLECTIONS SCIENTIFIQUES ANCIENNES DU LYCÉE EMILE-ZOLA

Bertrand Wolff et Gérard Chapelan, professeurs de sciences physiques (E.R.) (association Amelycor)

Le temps d'une visite guidée et commentée des belles salles de collection du Lycée Emile-Zola, vous pourrez découvrir un patrimoine scientifique exceptionnel. Quelques appareils, dont certains sommeillent depuis plus d'un siècle, seront réveillés pour quelques démonstrations expérimentales autour du thème « Lumière(s) ».
Réservation au 02 23 40 67 86



© B.Wolff



20H30 SAINT-MALO
THÉÂTRE DE LA VILLE DE SAINT MALO

LES SERVICES RENDUS PAR LES SOLS À L'HUMANITÉ

Christian Walter, agronome (Laboratoire Sas, Inra, Agrocampus Ouest)

Les sols sont le support de production de plus de 90 % de l'alimentation humaine. Ils jouent également un rôle crucial dans le cycle de l'eau et des éléments, la biodiversité, les infrastructures, les paysages, etc. Le sol est un objet très familier sur lequel on marche quotidiennement, qu'on cultive, qu'on traite sans grande considération, mais encore mal connu, se renouvelant très lentement et présentant des propriétés physico-chimiques et biologiques remarquables.

Dans le cadre des Jueidis de l'Espace des sciences
Réservation au 02 99 81 62 61



© Verzoan



18H30 RENNES
CAFÉ DES CHAMPS LIBRES

DES PESTICIDES DANS L'OcéAN

Geneviève Arzul et Françoise Quiniou, écotoxicologue retraitée de l'Ifremer

Les pesticides utilisés en milieu terrestre arrivent parfois en mer. Leurs molécules, même diluées, perturbent le plancton et modifient les équilibres naturels. Rencontrez et posez vos questions à 2 biologistes qui ont mené leurs recherches en laboratoire et en zone côtière.

Dans le cadre des cafés de l'Espace des sciences
Proposé par Sciences Ouest, le mensuel de l'actualité scientifique en Bretagne, publié par l'Espace des sciences
www.sciences-ouest.org

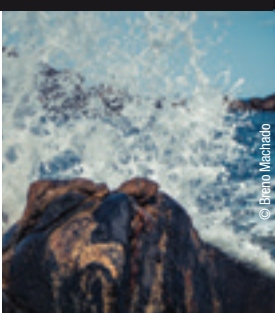

© Benoît Machado



20H45 ACIGNÉ
CINÉMA LE FOYER

LE VENTRE, NOTRE DEUXIÈME CERVEAU

Un documentaire de Cécile Denjean (55min, 2013, ARTE France, Inserm, SCIENTIFILMS)

Il y a quelques années, les scientifiques ont découvert en nous l'existence d'un deuxième cerveau. Quelques 200 millions de neurones, situés dans notre ventre, entretiendraient une conversation secrète avec notre cerveau ! Une découverte qui ouvre aujourd'hui d'immenses espoirs thérapeutiques et qui nous en apprend plus sur notre propre personnalité...

Projection suivie d'une rencontre avec des chercheurs de l'Institut des Maladies de l'Appareil Digestif (IMAD) du CHU de Nantes

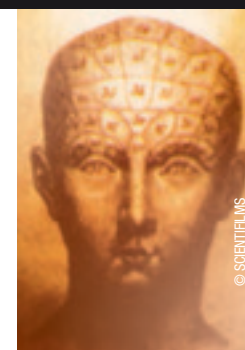

© SCIENTIFILMS

Vendredi 2 octobre

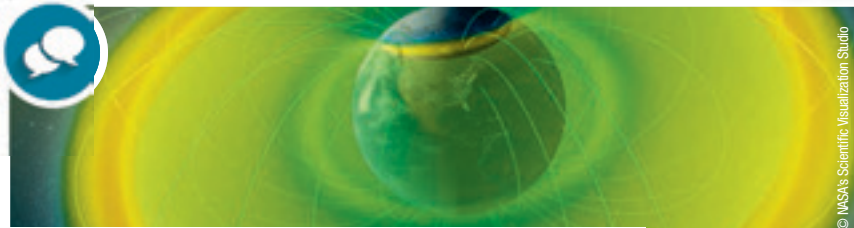

LUMIÈRE, PLASMAS, DE L'ESPACE, ET MATHÉMATIQUES

Christophe Cheverry, mathématicien (Irmar, Université de Rennes 1, ENS Rennes, Insa Rennes, Université Rennes 2, CNRS)

Présentes entre 1 000 et 65 000 km d'altitude, les ceintures de Van Allen demeurent peu connues... Découvrez l'histoire de leur exploration, qui va du début de l'électricité jusqu'aux moyens satellitaires actuels. Une invitation pour un voyage aux sources même de la lumière...

20H LAILLÉ LE POINT 21



20H ORGÈRES

ESPACE CULTUREL LE BELVÉDÈRE

JPEG C'EST PAS SORCIER, AU CŒUR DE LA PHOTOGRAPHIE NUMÉRIQUE

Christiane Schwartz, vice-présidente de l'association A3C7

Depuis le début du XX^e siècle, de nombreux chercheurs se sont efforcés d'imaginer des dispositifs de saisie et de réduction des informations nécessaires à l'affichage des images en vue de leur stockage et de leur transmission. Après 10 ans de recherches, la norme JPEG a enfin vu le jour. Des acteurs de cette aventure vous raconteront, par le biais d'un film pédagogique, l'histoire de cette découverte.

Réservations au 02 99 05 78 02



Samedi 3 octobre



9H30 THORIGNÉ-FOUILLARD

PARKING DE LA JUTEAUDERIE (FORÊT DE RENNES)

SORTIE MYCOLOGIQUE EN FORÊT DE THORIGNÉ-FOUILLARD

Pierre Le Pogam-Alluard, pharmacien et chimiste (ISCR, Université de Rennes 1, CNRS)

Cette sortie automnale est dédiée à la découverte des champignons. Elle vous permettra de situer des bases de différenciation entre espèces, de découvrir la biodiversité locale mais également de mieux comprendre ce que sont les champignons et leurs rôles souvent méconnus dans les écosystèmes et notre quotidien.

Réservation au 06 08 37 04 00 ou au 02 99 62 47 43

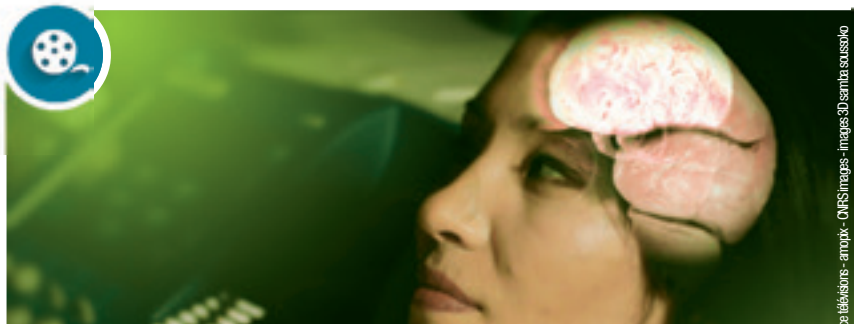

SUR LES TRACES DE LA MÉMOIRE

Un documentaire de Mathieu Rolin (51min, 2012, Faites un vœu, France 3 Alsace, Amopix, CNRS Images)

« Sur les Traces de la Mémoire » nous fait partager une journée ordinaire de quatre personnes unis par des liens familiaux. Une occasion de comprendre le rôle prédominant de notre fragile et puissante mémoire dans l'exécution des gestes les plus simples jusqu'aux opérations les plus complexes, en passant par la construction identitaire...

11H BRÉCÉ MÉDIATHÈQUE VENT DE CULTURE



10H30 BETTON

MÉDIATHÈQUE THÉODORE MONOD

PRODUIRE DU BIOGAZ À PARTIR DES DÉCHETS

Pascal Peu, microbiologiste (Irssta)

Qu'est-ce que le biogaz ? De quoi se compose-t-il ? Découvrez ce produit, issu de la dégradation biologique de composés organiques (déchets ménagers, effluents agricoles, etc.), qui pourrait nous permettre de baisser notre consommation en énergies fossiles...

Réservations au 02 23 27 41 02



14H RENNES

CPHR - HÔTEL-DIEU

VOIR, TOUCHER, ÉCOUTER ET COMPRENDRE...

Voir dimanche 27 septembre.



14H30 PLÉLAN-LE-GRAND

MÉDIATHÈQUE JULIEN GRACQ

QUE VOYEZ-VOUS ?

Voir mercredi 30 septembre.



15H PARTHENAY-DE-BRETAGNE

BIBLIOTHÈQUE

TERRE DES OURS

Un documentaire de Guillaume Vincent (87min, 2013, Paramount Pictures France)

Kamtchatka. Cette terre à l'état sauvage située en Extrême-Orient russe est le royaume des ours bruns. Au fil des saisons, chacun a ses préoccupations : la mère doit nourrir et protéger ses oursons qui veulent explorer le monde avec l'insouciance de leur jeunesse. Enfin, le mâle doit constamment défendre son territoire et imposer sa force... Bienvenue sur la Terre des Ours.

Projection destinée aux enfants à partir du primaire



10H, 12H ET 15H PIPRIAC
LA BOUTIQUE SOLIDAIRE

FABRIQUER SOI-MÊME SON VERNIS

Pierre Tiger, animateur nature (CPIE Val de Vilaine)

Quand le changement d'état du polystyrène peut servir à la fabrication d'un vernis... Découvrez l'intérêt d'une transformation directe à faire soi-même!



14H30 FOUGÈRES
OFFICE DU TOURISME

QUAND LES PIERRES PARLENT... BALADE GÉOLOGIQUE DANS LE CENTRE-VILLE DE FOUGÈRES

Sylvain Blais, géologue (Osur, Université de Rennes 1)

En parlant architecture, on peut aussi parler géologie... À travers quelques bâtiments emblématiques du centre-ville de Fougères, les pierres nous racontent une partie de la grande histoire de l'origine des roches.

Réservation au 02 99 94 12 20 à partir du 21 septembre

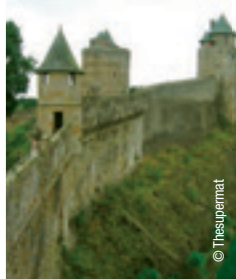

9H30, 11H, 14H ET 15H30 FOUGÈRES
ANSES

SUR LES TRACES D'UN ANTIBIOTIQUE

Dominique Pessel, chef d'unité (Anses)

Les chercheurs de l'Anses vous proposent de découvrir les techniques de physico-chimie mises en œuvre pour détecter et doser la présence de résidus d'antibiotique dans les denrées d'origine animale : l'antibiotique dans notre assiette, réalité ou science-fiction ?

Réservation au 02 99 17 27 47



20H30 SAINT-JUST
SALLE DE CONFÉRENCE

L'ABÉCÉDAIRE DE LA PRÉHISTOIRE

Un documentaire de Clément Birouste et Christophe Dauder (5 à 15 min par entretien, 2015, Filmer la Préhistoire)

L'Abécédaire de la Préhistoire est une collection de courts entretiens réalisés auprès de chercheurs en Préhistoire. Ces entretiens sont introduits par un mot et organisés à la manière d'un abécédaire !

Projection suivie d'une rencontre avec les réalisateurs Clément Birouste et Christophe Dauder (association amsaya)



Dimanche 4 octobre

DE 14H À 17H30 SAINT-MALO
QUAI SURCOUF AU NIVEAU DU QUAI TERRE NEUVE

HERMINE-BRETAGNE, UN NAVIRE DE RECHERCHE DÉDIÉ À L'ARCHÉOLOGIE SOUS-MARINE

Django Guyon, archéologue (Adramar)

Embarquez à bord d'Hermine-Bretagne, l'unique navire de recherche dédié à l'archéologie sous-marine dans le Grand Ouest, et découvrez les moyens logistiques et techniques déployés lors des chantiers de fouilles pour prospecter et sonder les fonds à la découverte de notre passé.

Réservation au 02 99 40 85 66



14H30 BECHEREL
LA MAISON DU LIVRE ET DU TOURISME

NFS NOISE FIELD SYNTHESIS, INTERFACE SONORE IMMERSIVE

Cosmic Garden

Noise Field Synthesis est une expérience interactive et collective tout public, une invitation à créer son propre paysage sonore à travers la manipulation d'objets. Spatialisation et transformation de sources sonores en temps réel sont au cœur de la médiation. Une expérience immersive à vivre à plusieurs.

www.cosmicgarden.eu

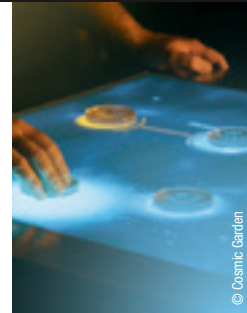

16H15 BECHEREL
LA MAISON DU LIVRE ET DU TOURISME

LES EXPÉRIENCES SPECTACULAIRES DU LUTIN LUNETTES

Compagnie du Nuage d'Oort

Le Lutin Lunettes invite les spectateurs dans son laboratoire pour y faire des expériences. Au cœur des sciences et du théâtre ce superbe spectacle pédagogique et thématique attise la curiosité de tous et informe sur le monde qui nous entoure.



Lundi 5 octobre

16H30 LAILLÉ
LE POINT 21

MATHÉMATIQUES ET LUMIÈRE

Marie-José Pestel (CIJM), avec le soutien de l'Irmar

Symétrie et projection, géométrie de l'espace et couleurs seront au menu de cet atelier, à travers des jeux et des manipulations. Une expérience qui pourra être prolongée grâce aux livres distribués sur place !



Mardi 6 octobre



17H RENNES
L'EXPLORATOIRE

SCIENCES ET SANTÉ : QUELS MÉTIERS ?

Sylvie Langouët, toxicologue (Inserm)

Les métiers des sciences ne sont pas seulement accessibles par le doctorat et la recherche. Intégré une équipe de chercheurs est possible grâce à votre technicité et votre attirance pour les sciences ! C'est ce qu'on appelle les « métiers d'appui » à la recherche. Lorsque science et sens font route commune : une palette de métiers intéressante à découvrir !



© LePage



17H30 PACÉ
MÉDIATHÈQUE

MATHÉMATIQUES ET LUMIÈRE

Voir lundi 5 octobre.



© Apogée

L'ÉVOLUTION DES ESPÈCES

Denis Poinot, biologiste (Equipe Ecobiologie des Insectes Parasitoïdes, Université de Rennes 1) et, Maxime Hervé, biologiste (Institut de Génétique, Environnement et Protection des Plantes, Inra)

Il y a des libellules géantes dans le charbon, les serpents ont en réalité des pattes et de l'eau de mer diluée coule dans nos veines ! À première vue, ces faits (véridiques) sont ahurissants, mais on les comprend si on se pose cette question : les espèces vivantes évoluent-elles ? Oui, c'est prouvé depuis longtemps ! Mais comment évoluent-elles ? Quelles sont les forces qui les transforment ? Des questions qui ont agité la communauté scientifique pendant des dizaines d'années avant qu'elle ne s'accorde.

Dans le cadre des mardis de l'Espace des sciences • Réservation au 02 23 40 66 00

20H30 RENNES LES CHAMPS LIBRES - SALLE HUBERT CURIE



20H NOYAL-CHATILLON-SUR-SEICHE
MÉDIATHÈQUE LA SOURCE

CHIMIE, NATURE & CIE

Solène Guihéneuf, chimiste (ISCR, Université de Rennes 1, ENSCR, Insa Rennes, CNRS)

Depuis la nuit des temps, la nature a été une source d'inspiration inépuisable et l'homme a constamment cherché à comprendre puis reproduire ses processus. Aujourd'hui, la chimie est présente à tous les stades de notre existence (alimentation, médicaments, textiles, énergie, communication...).



© Shutterstock



20H FOUGÈRES
MÉDIATHÈQUE

LE MÉDICAMENT VÉTÉRIINAIRE : UN PRODUIT À RISQUE ?

Anne-Marie Jacques, pharmaco-cinéticienne, Anne Sagnier et Thierry Godard, toxicologues (Anses)

Qu'ils soient de compagnie (chats, chiens...) ou de rente (vaches, porcs...), nos animaux ont parfois besoins de médicaments. Mais quels sont les risques pour l'Homme ? Venez en apprendre plus sur les bonnes pratiques à adopter, ainsi que les méthodes utilisées pour évaluer la toxicité des médicaments vétérinaires, mais aussi pour déterminer les limites de résidus mises en place pour l'alimentation humaine.



© Anses



20H MORDELLES
CENTRE CULTUREL L'ANTICHAMBRE

MODÈLE TURING

Un documentaire de Catherine Bernstein (30min, 2012, CNRS image, Inria) avec la participation de Michel Bidoit et Jean Mairesse (CNRS, INS2I).

À l'occasion du centenaire de sa naissance, découvrez la vie d'Alan Turing. Ce film vous présente le père de l'informatique théorique et de l'intelligence artificielle. Un chercheur qui suscite encore un courant fort de sympathies chez les scientifiques, comme si la passion qui animait Turing incarnait celle des chercheurs actuels...

Projection suivie d'un débat avec Marc Raynaud (professeur de mathématiques à la retraite)



© CNRS images



20H45 MORDELLES
CENTRE CULTUREL L'ANTICHAMBRE

UNE MACHINE DE TURING CONSTRUITE ET PROGRAMMABLE

Marc Raynaud, professeur de mathématiques à la retraite

Circuits électriques, relais, pièces de moteurs Lego... Rencontrez cet étonnant petit ordinateur, construit sur le modèle imaginé par Turing en 1936, qui fonctionnera et fera des calculs devant vous !

www.machinedeturing.org

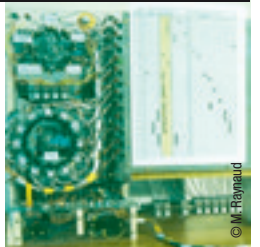

© M. Raynaud

Mercredi 7 octobre



10H PLÉLAN-LE-GRAND
MÉDIATHÈQUE JULIEN GRACQ

QUE VOYEZ-VOUS?

Voir mercredi 30 septembre.



14H RENNES
MÉTRO KENNEDY

RANDONNÉE SUR LA FRANGE URBAINE RENNAISE

Voir lundi 28 septembre.



15H NOUVOITOU
SALLE DU BOCAGE

PILOUFACE

Association L'île logique

Monsieur Pile et monsieur Face viennent de nulle part et partent malgré eux dans le monde des sciences abstraites. Compter jusqu'à zéro, courir pour s'arrêter, trois citrons... dont une pomme, se ranger deux par trois... Découvrez un univers loufoque dans lequel les questions de l'échec et de l'autorité ouvrent la porte à des questions scientifiques théoriques...

À partir de 6 ans • Réservation au 02 99 37 65 18 ou au 02 99 37 84 71



© Ile logique

**14H30 RENNES**

LYCÉE EMILE ZOLA - HALL D'ENTRÉE DE LA CITÉ SCOLAIRE

UN PARCOURS DANS LES COLLECTIONS SCIENTIFIQUES ANCIENNES DU LYCÉE EMILE-ZOLAVoir jeudi 1^{er} octobre.**15H CHARTRES-DE-BRETAGNE**

CERCLE SPORTIF RÉMY BELANGER - À L'ÉOLIENNE

À LA DÉCOUVERTE DES ÉNERGIES RENOUVELABLES

Jean Pierre Mutshe, enseignant de sciences physiques

Chartres-de-Bretagne donne la priorité aux énergies vertes ! Venez découvrir les installations de la ville : l'éolienne de l'ensemble sportif Rémy Berranger, les panneaux photovoltaïques du centre culturel Pôle Sud, la chaudière à bois de la piscine intercommunale de La Conterie et le programme Cinergy d'exploration des ressources géothermiques et hydrologiques du bassin rennais.

Réservations au 02 99 77 13 00

**20H NOUVOITOU**

MAIRIE - SALLE DU CONSEIL

LE RHÔNE, LA RENAISSANCE D'UN FLEUVE

Un documentaire de Claude-Julie Parisot (52min, 2014, Arte France, CNRS, France)

Le Rhône est un des fleuves les plus importants d'Europe. Il prend sa source dans les Alpes, pour se jeter dans la mer Méditerranée. Les nombreux aménagements humains réalisés dès 1840 sur ses rives, notamment les casiers Girardon, ont longtemps laissé croire que le fleuve était contrôlé et donc inoffensif...

Projection suivie d'une rencontre avec Gérard Huillery, enseignant (EME)

**18H SAINT-GILLES**

ESPACE MULTIMÉDIA

DÉCOUVREZ ET PARTICIPEZ À WIKIPÉDIA !

Benoit Evellin, membre de Wikimedia France et contributeur à Wikipédia

Wikipédia : vous connaissez... mais saviez-vous que vous pouviez y participer ? Des contributeurs expérimentés vous guideront pour vos premiers pas dans l'univers de Wikipédia. Qui modifie l'encyclopédie ? Quelles sont sa philosophie et ses règles ? Comment puis-je participer, améliorer, créer un article ou encore ajouter des images ?

**Jeudi**
8 octobre**DE 14H À 18H RENNES**

FAC PASTEUR

UNE MACHINE DE TURING CONSTRUITE ET PROGRAMMABLE

Voir mardi 6 octobre.

**18H RENNES**

LYCÉE ÉMILE-ZOLA - SALLE PAUL RICOEUR

LES INSTRUMENTS SCIENTIFIQUES ANCIENS RACONTENT QUELQUES HISTOIRES DE LA LUMIÈRE

Gérard Chapelan et Bertrand Wolff, professeurs de sciences physiques (E.R.) (association Amelycor)

Spectres colorés, décharges lumineuses dans les gaz raréfiés, miroirs ardents, éléments historiques... Divers aspects de la lumière seront évoqués à l'aide des instruments scientifiques anciens du Lycée Emile-Zola.

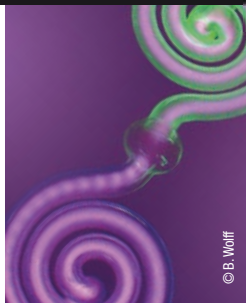
**À LA RECHERCHE DES HERBIERS CACHÉS EN BRETAGNE**

Audrey Chambet, assistante des collections botaniques (Université de Rennes 1)

Historiques, esthétiques et scientifiques, les herbiers ont de quoi faire germer des projets en tout genre ! Mais comment les décrypter pour les utiliser ? Au travers des planches issues de l'herbier de l'Université de Rennes 1 et des résultats du groupe de travail pour le recensement des herbiers présents en Bretagne, venez découvrir ce patrimoine poétique et insoupçonné !

18H30 RENNES DESTINATION RENNES - OFFICE DE TOURISME, CHAPELLE SAINT-YVES**20H RENNES**

ECOLE CENTRALESUPÉLEC

LA FIBRE OPTIQUE « TÉLÉCOMMUNICATIONS OPTIQUES, INFRASTRUCTURE DE L'INTERNET GLOBAL »

Hervé Février, vice-président (Xtera communications)

Un panorama de l'évolution de l'électronique digitale, des fibres optiques et de l'Internet vous est proposé ! De l'avancement du réseau de fibre optique (terrestre et sous-marin) mondial au fonctionnement des différentes technologies, vous en apprendrez plus sur ces composants de l'Internet global et les perspectives qu'ils laissent entrevoir...

La conférence est animée par Armorhistel en partenariat avec Rennes Métropole et l'école CentraleSupélec. Entrée libre et gratuite, inscription à conference@armorhistel.org





20H VEZIN-LE-COQUET
LE TEMPO

DES INSECTES AU SERVICE DE LA GESTION DES DÉCHETS ET DE LA PRODUCTION DE PROTÉINES

Hayet Djelal, écologue (EME)

La filière insectes permettrait la production de protéines pour l'alimentation du bétail ainsi que la valorisation de déchets organiques. Venez en apprendre plus sur une l'élevage des insectes tel *Hermetia illucens* (mouche soldat noire) qui semble être une alternative pour l'alimentation animale et la production de compost du sol.



20H L'HERMITAGE
SALLE LE VIVIER

ITINÉRAIRES CITADINS D'ENFANTS EN MODE GPS

Sandrine Depeau, psychologue, Arnaud Lepetit et Erwan Quesseveur, géographes (Laboratoire ESO, Université Rennes 2, CNRS), Isabelle Andre-Poyaud, statisticienne (Laboratoire PACTE), Sonia Chardonnel, géographe (Laboratoire PACTE), Francis Jambon, informaticien (Laboratoire LI) (Université de Grenoble).

Quel est l'impact du milieu de vie sur les déplacements fait par et pour nos chers enfants ? Quel est l'intérêt de collecter des traces GPS ? Des chercheurs vous expliqueront les tenants et les aboutissants de l'étude qu'ils mènent sur les modes, choix de lieux et dynamiques de déplacements se basant sur l'analyse de données GPS à l'aide des Systèmes d'information géographique !

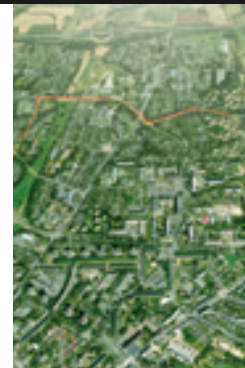

20H30 SAINT-ERBLON
MÉDIATHÈQUE

VERRE ET LUMIÈRE

Johann Troles, chimiste (ISCR, Université de Rennes 1, CNRS)

Le verre est le matériau transparent à la lumière par excellence. Le rôle de sa composition chimique sur ses propriétés comme sa couleur ou son absence de couleurs sera exposé. De « simples » fils de verre peuvent transmettre et propager de la lumière, ce sont les fibres optiques.

Réservation au 02 99 05 11 89 ou sur mediatheque@saint-erblon.fr



Vendredi
9 octobre



9H RENNES
LIEU COMMUNIQUÉ APRÈS RÉSERVATION

VISITE DE L'AGENCE DE CONDUITE DES RÉSEAUX D'ÉLECTRICITÉ DE RENNES

L'Agence de Conduite des Réseaux (ACR), centre stratégique du réseau de distribution ERDF, surveille et pilote les réseaux moyenne tension 24h/24 et 7J/7. Venez découvrir cette véritable tour de contrôle qui a pour objectif d'assurer la meilleure qualité de service aux clients, tout en garantissant une réactivité optimale pour tout type d'événements.

Réservation au 02 23 40 68 09



DES ABEILLES ET DES HOMMES

Un documentaire réalisé par Markus Imhoof (1h31, 2013)

« Si l'abeille disparaissait du globe, l'homme n'aurait plus que quatre années à vivre. » Einstein.

Entre 50 et 90% des abeilles ont disparu depuis quinze ans. Une épidémie, d'une violence et d'une ampleur phénoménale qui est en train de se propager, de ruche en ruche, sur toute la planète. Par milliards, les abeilles quittent leurs ruches pour ne plus y revenir...

17H30 ET 20H CHANTEPIE MÉDIATHÈQUE MAISON POUR TOUS



20H CINTRÉ
MAIRIE

L'ORTIE, VERS UN JARDIN SAUVAGE

Un documentaire de François-Xavier Vives (52min, 2010, ARTE France, CNRS Images, MNHN)

Mal-aimée, mal connue, l'ortie recèle pourtant bien des vertus : médicinales, culinaires, écologiques... Sous forme d'extrait fermenté, elle enrichit le sol et fortifie les cultures. Comme inquiets de son succès, les pouvoirs publics décident d'encadrer l'usage du « purin d'ortie », législation à l'appui. Se déclenche alors une véritable « guerre de l'ortie », lutte emblématique contre la marchandisation du vivant...



20H LAILLÉ
LE POINT 21

À LA DÉCOUVERTE DU MÉTIER DE CHERCHEUR EN ÉTHOLOGIE

Sophie Lumineau, éthologue (Laboratoire Ethos, Université de Rennes 1, CNRS)

Qu'est-ce que l'éthologie ? Quelle est sa fonction ? Quelles sont ses méthodes spécifiques ? Découvrez ce domaine scientifique peu connu qui se base sur l'étude du comportement animal et humain, et rencontrez les chercheurs qui le font vivre !

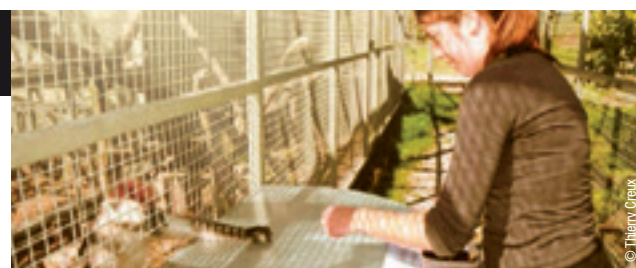

20H30 BOURBARRÉ
SALLE LE BÉLARDON AUX DÔMES DE L'ISE

SUR NOS TRACES

Documentaire de Edmée Millot et Agnès Molia (50 min, Arte France, Tournez S'il Vous plaît, Inrap, Eléazar)

En lien avec les récentes découvertes du chantier archéologique de Bourbarré, l'Inrap et la municipalité s'associent afin de vous proposer un documentaire sur l'artisanat des époques gauloise et gallo-romaine. Un temps de discussion avec un archéologue vous sera proposé après la projection.



20H30 SAINT-GILLES
LE SABOT D'OR

CACHEZ-MOI CE CRÂNE

Un spectacle de la compagnie Des ronds dans l'eau

À travers une galerie de personnages, le texte questionne les tabous de la maladie, l'identité, la féminité, l'image sociale, l'image intime, la vie sexuelle, le nouveau corps, le business autour du cancer. Il évoque les relations aux proches, aux soignants, au monde ...

Une installation photographique/récits de vie (témoignages, confidences sonores, etc.) de Véronique Durupt sera présentée dans la salle multi-usages en amont du spectacle.

Réservation au 02 99 64 63 27 • À partir de 12 ans

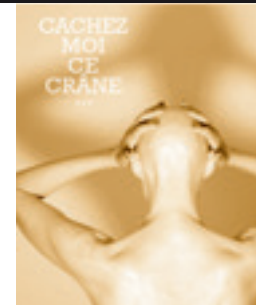

Samedi
10 octobre

10H ET 14H MELESSE
STATION D'ÉPURATION

**LES MICROBES UTILES :
DANS LA STATION D'ÉPURATION**

Marie Pierre Lavoix, vétérinaire biologiste et
Christophe Lenormand, responsable de la station d'épuration

Contrairement aux idées reçues, la biodiversité c'est aussi les microbes ! Une visite de la station d'épuration de Melesse vous est proposée, en articulation avec les animations de la salle microbes utiles. Vous en découvrirez plus sur ces petits organismes dont le rôle est non négligeable...



**SOMNOLENCE -
QUAND LE CERVEAU
N'EN FAIT QU'À SA TÊTE**

Un documentaire de Maryse Bergonzat (52min, 2011, ARTE France, QUARK Productions, CNRS Images Université de Rennes 1)

Proche et quotidienne, parfois comique mais souvent tragique, la somnolence prend une place importante dans nos vies. Première cause d'accidents mortels sur autoroute, la somnolence sévit aussi dans le monde du travail. Que se passe-t-il dans notre cerveau ? Peut-on maîtriser la somnolence ? Et si la somnolence était le dernier moyen d'attester que nous ne sommes pas des machines ?

11H BRÉCÉ MÉDIATHÈQUE VENT DE CULTURE

10H30 LA CHAPPELLE-THOUARULT
MAIRIE - SALLE DU CONSEIL

COMBIEN PÈSE UN NUAGE ?

Documentaire de Raymond Achilli (52 min, Mille et une productions, 2005)

Comprendre les nuages, leurs formes, leurs couleurs, leur composition, c'est comprendre le temps. Le film nous éclaire sur les secrets du cycle de l'eau et les phénomènes atmosphériques : orages violents, inondations, grêle et neige. Ce que l'on apprend bouscule parfois même certaines idées reçues...



11H ET 14H30 RENNES
RDV À LA BIBLIOTHÈQUE UNIVERSITAIRE SCIENCES ET PHILOSOPHIE

25 SIÈCLES DE LUMIÈRE(S)

François Parnet, physicien (IPR, Université de Rennes 1, CNRS.)
et André Perrin, chimiste (ISCR, Université de Rennes 1, CNRS)

Découvrez l'histoire des découvertes scientifiques sur la lumière à travers d'une sélection de livres anciens et d'objets scientifiques.
Réservation au 02 23 23 56 94

ou sur reservation-collection@univ-rennes1.fr



14H30 ET 16H30 RENNES
RENDEZ-VOUS AU DIAPASON (CAMPUS DE BEAULIEU)

**LUMIÈRE SUR LA GALERIE
DE ZOOLOGIE DE L'UNIVERSITÉ
DE RENNES 1**

Gaëlle Richard, chargée de collections
(Commission de Culture Scientifique et Technique, Université de Rennes 1)

L'Université de Rennes 1 abrite des collections de zoologie dont les origines remontent au XVII^{ème} siècle. Utilisées pour la recherche et l'enseignement, venez découvrir une sélection de spécimens en lien avec l'Année internationale de la lumière et bien d'autres curiosités.

Réservation au 02 23 23 56 94 ou sur reservation-collection@univ-rennes1.fr



13H30 THORIGNÉ-FOUILLARD
PLACE DE L'EUROPE

SORTIE AU VILLAGE DES SCIENCES

Prenez le bus et partez visiter le Village des sciences de Rennes ! Une après-midi où il vous sera possible de déambuler parmi la cinquantaine de stands présents au Diapason (Campus de Beaulieu), de rencontrer des scientifiques, et de participer à des animations pour les grands comme pour les petits !

Voir page 19

Réservation au 06 08 37 04 00 ou 02 99 62 47 43

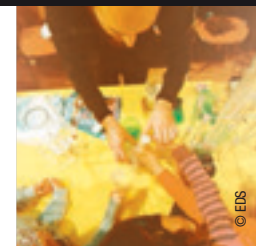

14H30 PLÉLAN-LE-GRAND
MÉDIATHÈQUE JULIEN GRACQ

QUE VOYEZ-VOUS ? Voir mercredi 30 septembre.



DE 9H À 12H30 ET DE 14H À 17H30 LA RICHARDAIS
BARRAGE EDF DE LA RANCE

QUAND LA MER PRODUIT DE L'ÉLECTRICITÉ

Guide médiateur EDF et animateur de Planète sciences

Plongez dans le monde de l'électricité et des énergies marines avec l'espace découverte de l'usine marémotrice de la Rance. A l'occasion de la fête de la science, des visites commentées sont proposées à 10 h 30 et 14 h 30 sur réservation. Participez également aux ateliers pédagogiques sur la lumière réalisés par Planète sciences tout au long de la journée.

Réservation au 02 99 16 37 14 ou sur espace-decouverte-rance@edf.fr



© EDF - La Gal Yampick



17H PACÉ
MÉDIATHÈQUE

«QU'EST-CE QU'UN CHERCHEUR ? QU'EST-CE QUE LA RECHERCHE SUR LA LUMIÈRE EN BRETAGNE ?»

Maud Guezo, physicienne (Laboratoire Foton, Université de Rennes 1, Insa Rennes, CNRS)

Découvrez le fonctionnement, les enjeux et les applications de la recherche sur le laser ! Une immersion où la dimension humaine du chercheur y est pleinement révélée au travers de nombreuses interviews, livrant ainsi de nombreux secrets...

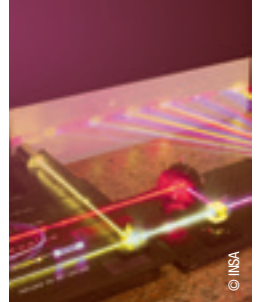

© INSA



14H30 ET 16H30 RENNES
RENDEZ-VOUS AU DIAPASON (CAMPUS DE BEAULIEU)

LUMIÈRE SUR LA GALERIE DES INSTRUMENTS SCIENTIFIQUES DE L'UNIVERSITÉ DE RENNES 1

Julie Priser, chargée de collections (Commission de Culture Scientifique et Technique, Université de Rennes 1)

Les instruments scientifiques sont les témoins de l'évolution de la recherche et de ses innovations. La collection de l'Université de Rennes 1 rassemble des objets relevant de disciplines variées datant de 1840 à nos jours. Venez découvrir cette année la sélection d'instruments en lien avec l'Année internationale de la Lumière et bien d'autres curiosités.

Réservation au 02 23 23 56 94 ou sur reservation-collection@univ-rennes1.fr



Samedi 10 et dimanche 11
octobre

Dimanche
11 octobre



© Alain Amé - Musée de Bretagne

GRATUITÉ À L'ESPACE DES SCIENCES ET AU MUSÉE DE BRETAGNE

L'Espace des sciences et le musée de Bretagne vous ouvrent les portes de leurs expositions : La voix ; Tous vivants Tous différents ; Le Laboratoire de Merlin ; Bretagne est univers ; L'affaire Dreyfus . Mini-séances de planétarium « Cette nuit à Rennes » : 30 minutes, sans réservation, à 15h, 16h, 17h, 18h.

DE 14H À 19H RENNES LES CHAMPS LIBRES



DE 9H À 12H30 ET DE 14H À 17H30 LA RICHARDAIS
BARRAGE EDF DE LA RANCE

QUAND LA MER PRODUIT DE L'ÉLECTRICITÉ

Voir Samedi 10 Octobre.



14H RENNES
CPHR - HÔTEL-DIEU

VOIR, TOUCHER, ÉCOUTER ET COMPRENDRE...

Voir dimanche 27 septembre.



14H30 ET 16H30 RENNES
RENDEZ-VOUS AU DIAPASON (CAMPUS DE BEAULIEU)

LA SERRE BOTANIQUE DE L'UNIVERSITÉ DE RENNES 1

Agnès Schermann, biologiste (Laboratoire EcoBio, Osur, Université de Rennes 1, CNRS)

La serre du campus de Beaulieu à but pédagogique abrite des plantes de divers continents regroupées en 3 secteurs selon leurs exigences climatiques (tempéré, tropical, sub-désertique). Cette collection vivante met en lumière la diversité du monde végétal, fruit d'une histoire de plus de 400 millions d'années.

Réservation au 02 23 23 56 94 ou sur reservation-collection@univ-rennes1.fr



14H30 ET 16H30 RENNES
RENDEZ-VOUS AU DIAPASON (CAMPUS DE BEAULIEU)

EXPLOREZ L'HISTOIRE AU MUSÉE DE GÉOLOGIE DE L'UNIVERSITÉ DE RENNES 1

Jean Plaine, conservateur du musée (Université de Rennes 1)

Le Musée de géologie présente l'une des plus belles collections universitaires de France : minéraux, fossiles et roches, peintures de Mathurin Méheut et Yvonne Jean-Haffen racontent à leur manière la géologie. Sur place, le conservateur du musée vous entrainera dans l'histoire des montagnes et des mers qui ont façonné la péninsule armoricaine.

Réservation au 02 23 23 56 94 ou sur reservation-collection@univ-rennes1.fr

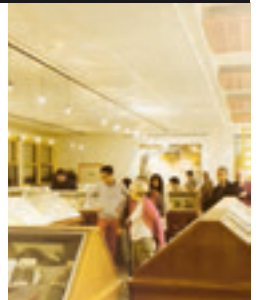

Village des Sciences

**CETTE ANNÉE,
LE VILLAGE DES SCIENCES,
EST ACCUEILLI AU COEUR
DE L'UNIVERSITÉ DE RENNES 1 !**

Le Diapason, situé sur le campus de Beaulieu, vous présentera une cinquantaine de stands sur des sujets aussi divers que la lumière, les sols, le tri des déchets, la cinématographie, les mathématiques, la recherche en pharmacologie ou l'archéologie... Un espace vidéos vous proposera des courts métrages qui vous plongeront au cœur

de projets de recherche passionnants. Situé au cœur du campus de l'Université de Rennes 1, le Village des Sciences constitue une occasion unique de rencontrer les laboratoires, les universités, les grandes écoles et les associations qui font avancer la recherche et inventent le monde de demain !



LYCÉE PROFESSIONNEL BRÉQUIGNY :

L'accueil ainsi que la vente de boissons chaudes et viennoiseries seront assurés par les élèves de 1^{ère} de la classe

« **SERVICE
PROFESSIONNEL ET
VIE LOCALE** ».

OUVERTURE

**Le vendredi 9 octobre
(journée scolaire)**
de 9h à 17h

**Les samedi 10 et
dimanche 11 octobre**
de 14h à 19h

VENEZ AU VILLAGE DES SCIENCES EN BUS !

Avec le réseau STAR,
des bus vous emmènent
au Diapason :

- le 3 (Vitré Danton)
- le C4 (arrêt Beaulieu Restau U)
- le C4 (arrêt Beaulieu Cité U uniquement le vendredi et samedi)
- le 31 (arrêt Beaulieu Cité U uniquement le vendredi et samedi)
- et le 64 (arrêt Beaulieu Cité U)

LE DIAPASON :

Allée Jules Noël (GPS), Campus de Beaulieu. Accès au parking **P7**

Découvrez quelques
animations du village
en avant-première sur :

www.espace-sciences.org/festival





STANDS PRÉSENTS AU VILLAGE DES SCIENCES

VENDREDI 9 
de 9h à 17h

SAMEDI 10 
de 14h à 19h

DIMANCHE 11 
de 14h à 19h

VISITE DES COLLECTIONS SCIENTIFIQUES

 Un stand sera présent au Village des Sciences pour la visite des collections scientifiques de l'Université de Rennes 1 (voir p. 15 et 16). Les réservations se font sur place ou par téléphone (voir programme). Les départs pour les visites se feront du Diapason.

ESPACE VIDÉOS :

« MA THÈSE EN 180 SECONDES », « SCIENCE EN COURTS »

 Un espace projection sera dédié à 2 événements : la finale régionale de « Ma thèse en 180s », un exercice périlleux et original qui a pour but de faire comprendre à tous sa thèse en 3 minutes ; des vidéos issues de « Science en Courts », un festival rennais de films écrits, interprétés, et réalisés par des doctorants sur leurs travaux de thèse.



STUDIO MOBILE

 Le StudioMob de l'Espace des sciences numérique sera de sortie et prendra place au cœur du Village le temps de 3 plateaux TV live, les 3 jours du Village, de 15h à 17h, dans la salle de spectacle du Diapason. Au programme : des interviews de chercheurs, scientifiques, doctorants, ingénieurs, chefs d'entreprises, acteurs de la FrenchTech, qui font l'actualité. Ces « lives » seront à vivre depuis l'application mobile de Sciences Ouest et en direct sur la chaîne YouTube de l'Espace des sciences.

LA LIBRAIRIE LE FAILLER



Venez découvrir la sélection de livres scientifiques pour aller plus loin dans les domaines qui vous intéressent !



la lumière



CHIMIE ET LUMIÈRE

Institut des sciences chimiques de Rennes (ISCR) – Université de Rennes 1 – Centre national de la recherche scientifique (CNRS)

CHIMIE ET COULEURS

Institut des sciences chimiques de Rennes (ISCR) – Université de Rennes 1 – Centre national de la recherche scientifique (CNRS)

CURIOSITÉS LUMINEUSES

Institut de physique de Rennes (IPR) – Centre national de la recherche scientifique (CNRS) – Université de Rennes 1

LES SECRETS DE LA LUMIÈRE

Laboratoire fonctions optiques pour les technologies de l'information (Foton) – Université de Rennes 1
Institut national des sciences appliquées (Insa)
Centre national de la recherche scientifique (CNRS)

DES CELLULES FLUORESCENTES SOUS L'ŒIL DU MICROSCOPE

Institut de génétique et développement de Rennes
Université de Rennes 1 – Centre national de la recherche scientifique (CNRS)

AU-DELÀ DU VISIBLE... L'INFRAROUGE, VOIR ET PRÉVOIR

Direction général de l'armement (DGA) Maitrise de l'information

les sols



LES SOLS : MILIEUX ET SUPPORT DE VIE

Observatoire des sciences de l'univers de Rennes (Osur)
Université de Rennes 1 – Institut nationale de la recherche agronomique centre de Rennes (Inra) – Agrocampus ouest
Bureau de recherches géologiques et minières Bretagne (BRGM Bretagne) – Association Men Ha Houarn

DES SÉISMES DANS VOTRE SALON

Observatoire des sciences de l'univers de Rennes (Osur)
Université de Rennes 1 – Centre national de la recherche scientifique (CNRS)

LA STRATIGRAPHIE EN ARCHÉOLOGIE

Institut national des recherches archéologiques préventives (Inrap)

le numérique

LA RADIO NUMÉRIQUE

Association des radios amateurs d'Ille-et-Vilaine (ARA 35)

INTERFÉRENCES

Le Bon Accueil

DÉCOUVREZ WIKIPÉDIA ET QUELQUES-UNS DE SES CONTRIBUTEURS

Wikimédia France

S D GÉOLOCALISATION LIBRE

Gulliver

V S D EDSNUM - INTERFACES NUMÉRIQUES

Espace des sciences

S D RENNES ATALANTE EXPOSE SES JEUNES ENTREPRISES TECHNOLOGIQUES ET INNOVANTES

Rennes Atalante

S D ANIMATION ARTS ET SCIENCES

Service culturel de l'Université de Rennes 1 – association Electroni[K]

S D L'IMAGERIE PAR SATELLITEInstitut d'électronique et de télécommunication de Rennes (IETR)
Université de Rennes 1 – Centre national de la recherche scientifique (CNRS) – Institut national des sciences appliquées (Insa)
CentraleSupélec**V DES JEUX SÉRIEUX POUR LA DÉCOUVERTE DE NOUVEAUX MÉDICAMENTS**

Faculté de pharmacie – Université de Rennes 1

V S LOUSTIC

Loustic

V S D PROGRAMME TON ROBOT

Institut national de recherche en information et en automatique (Inria)

V PROMOTION DE L'ACTIVITÉ PHYSIQUE PAR LES JEUX VIDÉO ACTIFS

Maison des sciences de l'Homme en Bretagne (MSHB)

V S D MULTICAPTEURS POUR ÉVALUER SON BIEN-ÊTREInstitut d'électronique et de télécommunication de Rennes (IETR)
Université de Rennes 1 – Centre national de la recherche scientifique (CNRS) – Institut national des sciences appliquées (Insa)
CentraleSupélec**V S D ANALYSE DES ÉMOTIONS**

CentraleSupélec Rennes

V S D LES SECRETS DES TRANSMISSIONS RADIO

CentraleSupélec Rennes

**V S LA SCIENCE DANS LES MÉTIERS**L'Exploratoire – MEIF de Rennes
Conseil départemental d'Ille-et-Vilaine**V RÉSEAU ÉLECTRIQUE ET SÉCURITÉ ATELIER SCIENTIFIQUE MOBILE**

Espace des sciences de Rennes

V INSECTES

Espace des sciences de Rennes

V S D CONCOURS 30 ANS DE L'ESPACE DES SCIENCES

Espace des sciences de Rennes

V S D RENNES : SES TRÉSORS SCIENTIFIQUES ET HISTORIQUES

Rennes en sciences – Place Pasteur

V D ATELIERS LUDIQUES SUR LES DÉCHETS

La Feuille d'Érable

V S D LA « CAMÉRA » EXPLORE LE TEMPS

Association armoricaine de recherches historiques sur les télécommunications (Armorhistel) – Association du centre historique de la diffusion radiophonique (ACHDR) – France3

S D LES SCIENCES ET TECHNIQUES CONTRE LA PAUVRETÉ

ONG Défi

V S D LE SOLEIL A RENDEZ-VOUS AVEC LA LUNE

Association pour le développement de la recherche archéologique maritime (Adramar)

S D LE MONDE DU VIVANT : DE LA CELLULE À L'ORGANISME VIVANT

Association des doctorants de l'Ecole Doctorale Vie-Agro-Santé de Rennes (LUCA)

S D AÏE ! MES RHUMATISMES !

Antenne Inserm-jeunes de Bretagne

S D AU SECOURS, ÇA CHAUFFE !

Les petits débrouillards

S LA NATURE DANS MA VILLE-LES POLINISATEURS

Mairie de Vezin-le-Coquet

**V L'ÉCO-CITOYEN À LA MAISON : SES BONNES RÉOLUTIONS**

Ecole des métiers de l'environnement (EME)

S L'EMERGIE BLEUE

Ecole des métiers de l'environnement (EME)

D VIENS VOIR BASILE, IL NE SAIT PAS QUOI FAIRE DE SON MOBILE

Ecole des métiers de l'environnement (EME)

V S D DU BIEN NÂÎTRE AU BIEN ÊTRE, LES DÉTERMINANTS DE LA SANTÉ

École des hautes études en santé publique (EHESP)

V S D CRISTAUX, MATIÈRE ET MATÉRIAUX

Institut des sciences chimiques de Rennes (ISCR) – Université de Rennes 1 – Centre national de la recherche scientifique (CNRS)

V S D PETITS PIÈGES EN EAUX TROUBLESInstitut de physique de Rennes (IPR) – Université de Rennes 1
Centre national de la recherche scientifique (CNRS)**V S D JEUX MATHÉMATIQUES**Institut de recherches mathématiques de Rennes (IRMAR)
Centre national de la recherche scientifique (CNRS)**V S D SANTÉ ET ENVIRONNEMENT : OÙ EN SONT LES RECHERCHES DE L'IRSET ?**Institut de recherche santé environnement et travail (Irset)
Institut national de la santé et de la recherche médicale (Inserm)**V S D UNIVERSITÉ DE RENNES 1**

Université de Rennes 1

V S D MAISON POUR LA SCIENCE EN BRETAGNE

Maison pour la science au service des professeurs en Bretagne

V S D UN BALLON-SONDE DANS L'ESPACE

Collège Adoration

V S EXPÉRIENCES ET PHÉNOMÈNES SCIENTIFIQUES EXTRAORDINAIRES

Collège Saint-Joseph

V S LES BIOTECHNOLOGIES AU LYCÉE

Lycée Bréquigny



DU 2 SEPTEMBRE AU 4 OCTOBRE
ACIGNÉ CINÉMA - ESPACE EXPOSITION

EXPÉRIENCES PHOTOGRAPHIQUES AUTOUR DE LA LUMIÈRE

Isabelle Puaut, photographe (Imag'in Acigné)

Isabelle Puaut, photographe au club photo d'Acigné, expose une série en lien avec des expériences photographiques autour de la lumière : photographies de gouttes, de jeux d'ombres et lumières, de réfraction, d'inspirations à la façon Chema Madoz.

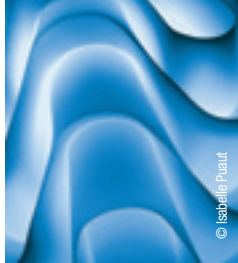

© Isabelle Puaut



LE LABORATOIRE DE MERLIN : FORCE ET LUMIÈRE

© EDS

Exposition conçue par l'Espace des sciences

Découvrez comment la lumière se propage, comment elle se transforme quand elle traverse des objets concaves ou convexes et comment elle nous aide à observer ce qu'il se passe dans des objets compressés ou étirés... La lumière nous dévoile ici quelques-unes de ses propriétés grâce au matériel mis à votre disposition !

DU 9 SEPTEMBRE AU 3 OCTOBRE SAINT-ERBLON MÉDIATHÈQUE



© M. Gaucher

LE NÉOLITHIQUE ET L'ÂGE DU BRONZE VUS DU CIEL DANS L'OUEST DE LA FRANCE

Exposition conçue par CPIE Val de Vilaine - Association nature et Mégalithes

Prenez de la hauteur et découvrez à travers des photographies de sites archéologiques la lecture du sol depuis un avion. Une exposition à découvrir en famille à l'aide du livret-jeux distribué sur place !

26 ET 27 SEPTEMBRE SAINT-JUST
MAISON NATURE ET MÉGALITHES



DU 28 SEPTEMBRE AU 21 NOVEMBRE
RENNES CAMPUS DE BEAULIEU - BU SCIENCES ET PHILOSOPHIE

25 SIÈCLES DE LUMIÈRE(S)

Exposition conçue par la BU Sciences et Philosophie et la commission de culture scientifique et technique

À partir d'une sélection de livres anciens et d'objets scientifiques, l'exposition revisite l'histoire des découvertes scientifiques sur la lumière, les instruments d'observation, la spectroscopie, les lasers, l'optique quantique.

Rennes, Bibliothèque universitaire Sciences et Philosophie de l'Université de Rennes 1, Campus Beaulieu (bâtiment 40)



© Marco Antonio Arredondo URT



DU 28 SEPTEMBRE AU 16 OCTOBRE
BOURGBARRÉ SALLE DE LA MAIRIE

L'ARCHÉOLOGIE PRÉVENTIVE

Exposition conçue par l'Inrap Grand Ouest

Qu'est-ce que l'archéologie préventive ? Découvrez, par le biais de cette exposition, ses grands principes ainsi que le contexte de fouille du chantier archéologique de la ZAC de Bourgbarré nord. Une occasion d'en apprendre plus sur les vestiges gaulois et gallo-romains mis au jour.

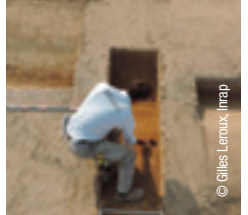

© Gilles Leroux, Inrap



DU 28 SEPTEMBRE AU 25 OCTOBRE
PLÉLAN-LE-GRAND MÉDIATHÈQUE JULIEN GRACQ

LA COULEUR, LES ILLUSIONS

Exposition conçue par l'Espace des sciences

Pourquoi pouvons-nous percevoir du mouvement là où il n'y en a pas ? Dans les westerns, la diligence avance, mais, souvent, ses roues semblent immobiles ou même tourner à l'envers ! Dans ce monde d'illusions, vous allez comprendre comment notre cerveau analyse les informations visuelles de notre quotidien. Une exposition où les apparences peuvent être trompeuses...



© EDS



DU 29 SEPTEMBRE AU 9 OCTOBRE
CHARTRES-DE-BRETAGNE MÉDIATHÈQUE

LE NÉOLITHIQUE ET L'ÂGE DU BRONZE VUS DU CIEL DANS L'OUEST DE LA FRANCE

Exposition conçue par CPIE Val de Vilaine
Association nature et Mégalithes

Prenez de la hauteur et découvrez à travers des photographies de sites archéologiques la lecture du sol depuis un avion. Une expérience à partager en famille à l'aide du livret-jeux distribué sur place !



© M. Gaucher



DU 29 SEPTEMBRE AU 10 OCTOBRE
PACÉ MÉDIATHÈQUE

QUE LA LUMIÈRE SOIGNE !

Exposition conçue par l'Inserm

À l'occasion de l'année internationale de la lumière, l'Inserm vous propose un projet d'exposition intitulé Que la lumière soigne ! Cette exposition a pour but de vous faire découvrir les recherches les plus innovantes en matière de sciences de la vie et de la santé qui utilisent la lumière pour observer, soigner ou réparer le corps humain...

**En lien avec la projection Qu'est-ce qu'un chercheur ?
(voir samedi 10 octobre)**



DU 1^{ER} AU 30 OCTOBRE
ORGÈRES ESPACE CULTUREL LE BELVÉDÈRE

JPEG C'EST PAS SORCIER, AU CŒUR DE LA PHOTOGRAPHIE NUMÉRIQUE

Exposition conçue par l'association A3C7

Depuis le début du XX^e siècle, de nombreux chercheurs se sont efforcés d'imaginer des dispositifs de saisie et de réduction des informations nécessaires à l'affichage des images en vue de leur stockage et de leur transmission. Après 10 ans de recherches, la norme JPEG a enfin vu le jour. Des acteurs de cette aventure vous raconteront, par le biais d'un film pédagogique, l'histoire de cette découverte...
En lien avec la projection « JPEG c'est pas sorcier, au cœur de la photographie numérique »



DU 1^{ER} AU 10 OCTOBRE
NOUVOITOU HALL DE LA MAIRIE

L'EAU H2O

Exposition conçue par l'Espace des sciences, avec le soutien scientifique de l'Osur

Au carrefour de plusieurs disciplines scientifiques et sujet grand public par excellence, l'eau mérite toute notre attention. Après avoir scruté l'eau sous l'angle de la chimie, l'exposition nous questionne sur son origine : où se trouve l'eau dans la nature ? Mise en scène grâce à une magnifique infographie en trois dimensions, le cycle de l'eau n'en finit pas de nous impressionner. Et que serait la vie sans eau ?



TERRE MÈRE

Exposition conçue par Alain Darré

Le passé s'invite à la table du présent. Le lac de Guerledan en mai 2015 est révélé par l'œil du photographe et universitaire Alain Darré. Ces fragments du réel réveillent notre conscience collective. Ils illustrent comment la terre mère fait resurgir la richesse d'un récit géologique et humain.

DU 1^{ER} OCTOBRE AU 27 NOVEMBRE RENNES LE DIAPASON

DU 3 AU 31 OCTOBRE
CHANTEPIE MÉDIATHÈQUE MAISON POUR TOUS

TOUS VIVANTS, TOUS DIFFÉRENTS

Exposition conçue par l'Espace des sciences

De par ses couleurs, ses formes, ses odeurs, ses chants, la vie sur Terre est foisonnante et extrêmement variée. Et de cette grande diversité naissent d'innombrables et ingénieux échanges entre tous les êtres vivants. Cette biodiversité fait la richesse du vivant ! Cette exposition vous invite à tester, à chercher et à entrer dans l'incroyable aventure de la biodiversité !



DU 5 AU 10 OCTOBRE
CORPS NUDS MAIRIE

DE L'HERBE AU LAIT

Exposition conçue par l'Espace des sciences

Comment et quand une vache produit-elle du lait ? Qu'est-ce qu'un lait de bonne qualité ? Quel est l'impact de l'élevage laitier sur les paysages ruraux ? Comment les vaches sont-elles traitées ? Autant de questions qui sont abordées et trouvent réponses dans cette exposition destinée à mieux faire connaître le travail de l'éleveur laitier.



DU 7 AU 16 OCTOBRE
ACIGNÉ PÔLE ENFANCE « LA PASSERELLE »

LEDS CITY

Exposition proposée par le collectif Mille au Carré et l'association Le Bon accueil

Construisez vos propres structures en carton et faites-les s'illuminer ! LEDs City est une animation qui vous permettra d'aborder de nombreuses thématiques allant de la conception architecturale au principe d'électricité en passant par des problématiques tel que l'urbanisme. Vous découvrirez ici le fruit du travail des différentes animations organisées au centre de loisir.

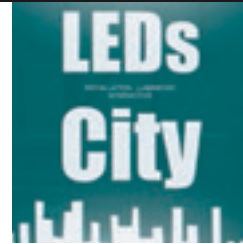

DU 9 AU 11 OCTOBRE
RENNES LE DIAPASON

PRIX NOBEL ET TALENTS DE LA RECHERCHE

Exposition conçue par la Casden, avec le soutien de sept partenaires et laboratoires innovants

L'exposition retrace le parcours de ces grands hommes et femmes primés, de façon ludique, documentée et pédagogique. De nombreux organismes du monde de la recherche tel que le CNRS ou l'Inserm se sont joints dans la réalisation de cette exposition, avec la même ambition de mettre en avant la culture scientifique et littéraire.



DU COURLIS CENDRÉ AU HIBOU DES MARAIS

René Henry, photographe

"Ce superbe oiseau, il existe ici en Ille et Vilaine ?". Voici une question souvent posée à l'ornithologue ! En effet la diversité, la beauté et la singularité du comportement de beaucoup d'oiseaux restent peu accessibles à un œil peu concerné ou peu averti. C'est bien le but de cette exposition de motiver l'observateur potentiel !

10 ET 11 OCTOBRE CINTRÉ MAIRIE

ENSEIGNANTS : PRÉPAREZ VOS SORTIES !

Les réservations à destination des classes débutent le 21 septembre. Les visites scolaires du Village des Sciences (Diapason, campus de Beaulieu à Rennes) se dérouleront le vendredi 9 octobre de 9h à 17h. (voir p. 17 - 18 - 19)

RÉSERVEZ AUPRÈS DE L'ESPACE DES SCIENCES AU
02 23 40 67 86

Retrouvez l'intégralité des animations, expositions et interventions des chercheurs, ainsi que les modalités de réservation sur :
WWW.ESPACE-SCIENCES.ORG/FESTIVAL

ET POUR CONTINUER LE FESTIVAL DES SCIENCES :



TRAIN DU CLIMAT, LES MESSAGERS DU CLIMAT

Le Train du climat fait étape à Saint-Malo ! Conçue en perspective de la Convention cadre des Nations Unies sur le changement climatique (COP21), cette exposition vous propose un temps de réflexion autour du changement climatique, et des solutions envisageables pour limiter ses effets néfastes sur notre environnement. Vous aurez aussi l'occasion de rencontrer des acteurs de la recherche française autour de ce sujet d'actualité !

19 OCTOBRE SAINT-MALO GARE DE SAINT-MALO

L'Espace des sciences remercie tous les chercheurs, associations et entreprises participant au FESTIVAL :



Festival des Sciences

DU 26 SEPTEMBRE AU 11 OCTOBRE 2015

entrée
gratuite

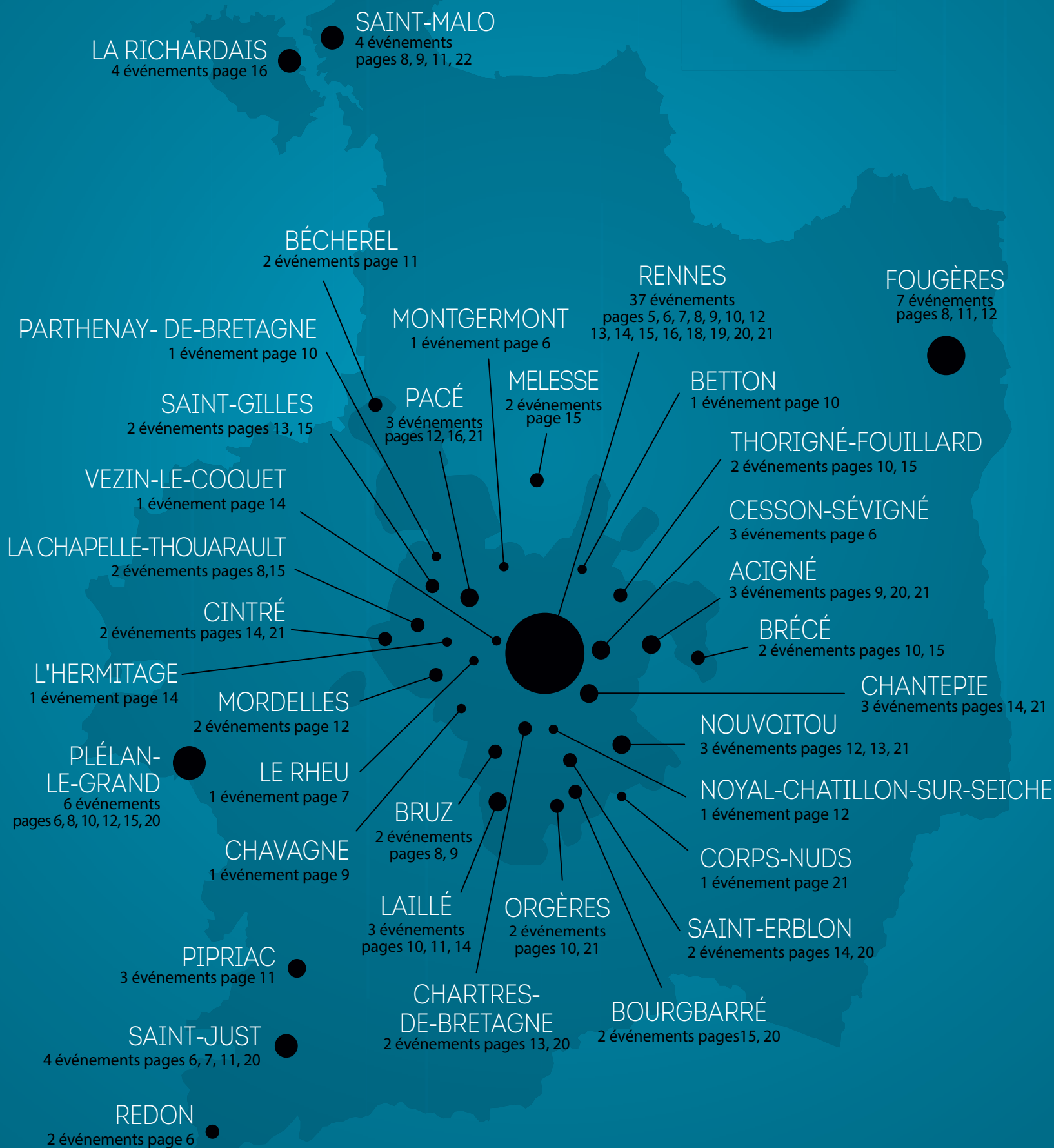



VIVEZ LE FESTIVAL DES SCIENCES EN LIGNE :

WWW.ESPACE-SCIENCES.ORG/FESTIVAL

 FACEBOOK.COM/FESTIVALEDS

 @FESTIVAL_EDS

ESPACE DES SCIENCES
Les Champs Libres, 10 cours des Alliés 35000 RENNES
Tél. 02 23 40 66 40

L'ESPACE DES SCIENCES REMERCIE SES PARTENAIRES :

 METROPOLE
Rennes

 RENNES

 UNIVERSITE DE
RENNES I

 casden

 STAR

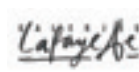
 Lafayette

 bleu

 ouest
france

 TVR

 SCIENCE&VIE

 CINE SCENES